

KANDUNGAN

1.1	EKONOMI MALAYSIA SEPINTAS LALU	4
1.2	KDNK MENGIKUT JENIS AKTIVITI EKONOMI PADA HARGA MALAR 2010	4
1.3	KDNK MENGIKUT JENIS AKTIVITI EKONOMI PADA HARGA MALAR 2010 PERATUS PERUBAHAN TAHUN KE TAHUN	6
1.4	KDNK MENGIKUT JENIS AKTIVITI EKONOMI PADA HARGA MALAR 2010 PERATUS SUMBANGAN KEPADA KDNK.....	7
1.5	PERDAGANGAN BORONG, RUNCIT & KENDERAAN BERMOTOR PADA HARGA MALAR 2010 NILAI DITAMBAH & PERATUS SUMBANGAN KEPADA KDNK	8
1.6	PERDAGANGAN BORONG, RUNCIT DAN KENDERAAN BERMOTOR PADA HARGA MALAR 2010 PERATUS PERUBAHAN TAHUN KE TAHUN	9
1.7	PERDAGANGAN BORONG DAN RUNCIT MENGIKUT SUBSEKTOR NILAI JUALAN & PERATUS PERUBAHAN TAHUN KE TAHUN	10
1.8	UNJURAN POPULASI MENGIKUT KUMPULAN ETNIK DAN TENAGA BURUH	11
1.9	KADAR SARA DIRI (SSR), KADAR KEBERGANTUNGAN IMPORT (IDR) & PENGGUNAAN PER KAPITA (PCC), 2014 - 2016	12
2.1.	IHP (2010=100) KESELURUHAN DAN KUMPULAN UTAMA TERPILIH PERATUS PERUBAHAN TAHUN KE TAHUN	14
2.2.	IHP (2010=100) KESELURUHAN DAN KUMPULAN UTAMA TERPILIH MENGIKUT NEGERI PERATUS PERUBAHAN NOVEMBER 2017/NOVEMBER 2016.....	15
2.3.	IHP (2010=100) KESELURUHAN DAN KUMPULAN UTAMA TERPILIH MENGIKUT KATEGORI PERBELANJAAN PERATUS PERUBAHAN NOVEMBER 2017/NOVEMBER 2016	16
2.4.	PERBANDINGAN WAJARAN KELAS PERBELANJAAN YANG DIGUNAKAN DALAM IHP, MALAYSIA MENGIKUT KUMPULAN UTAMA TERPILIH (PADA HARGA DISEMBER 2015).....	17
2.5.	PERBELANJAAN PENGGUNAAN ISI RUMAH BULANAN PURATA, MALAYSIA (2009/10 HINGGA 2016)	18
2.6.	IHP (2010=100) MENGIKUT 12 KUMPULAN UTAMA, MALAYSIA PERATUS PERUBAHAN TAHUN KE TAHUN	19
2.7.	IHP (2010=100) MENGIKUT KUMPULAN UTAMA TERPILIH, MALAYSIA PERATUS PERUBAHAN TAHUN KE TAHUN	20
2.8.	PERBANDINGAN IHP ANTARA MALAYSIA DENGAN NEGARA TERPILIH BAGI BULAN NOVEMBER 2017	21
3.1	PENDAFTARAN SYARIKAT, PERNIAGAAN DAN PERKONGSIAN LIABILITI TERHAD	23
3.2	PENDAFTARAN SYARIKAT MENGIKUT KATEGORI.....	24
3.3	PENDAFTARAN SYARIKAT MENGIKUT SEKTOR PERNIAGAAN.....	25
3.4	JUMLAH PEMERIKSAAN KE ATAS SYARIKAT DAN PERNIAGAAN	27
3.5	BILANGAN PEMBUBARAN SYARIKAT DAN PENAMATAN PERNIAGAAN	28
3.6	BILANGAN KES PENDAKWAAN	29
3.7	BILANGAN SYARIKAT YANG MENDAFTAR DENGAN SSM, 2017	30
3.8	PERNIAGAAN TERPILIH YANG BERDAFTAR DENGAN SSM MENGIKUT NEGERI BAGI DISEMBER 2017	31
3.9	JUMLAH TRANSAKSI MYCOID DAN <i>E-LODGE</i> MENT, 2017	32
3.10	JUMLAH TRANSAKSI E-INFO, 2017	33
4.1	JUMLAH PERMOHONAN DAN PENDAFTARAN HARTA INTELEK DALAM MYIPO SEHINGGA DISEMBER 2017	35
4.2	PERMOHONAN DAN PENDAFTARAN PATEN	36
4.3	PEMBERIAN PATEN YANG DIDAFTAR MENGIKUT BIDANG TEKNOLOGI	36
4.4	PERMOHONAN DAN PENDAFTARAN CAP DAGANGAN	37
4.5	PERMOHONAN DAN PENDAFTARAN REKA BENTUK PERINDUSTRIAN	37
4.6	PERMOHONAN DAN PENDAFTARAN PETUNJUK GEOGRAFI.....	38
4.7	SENARAI PETUNJUK GEOGRAFI YANG BERDAFTAR 2017	38
4.8	STATISTIK HAKCIPTA SUKARELA.....	39

5.1	PERLESENAN WRT/PERDAGANGAN PENGEDARAN.....	41
5.2	PERLESENAN FRANCAIS.....	44
5.3	JUALAN LANGSUNG.....	49
5.4	STATISTIK PERMOHONAN DAN PEMBAHARUAN EJEN PEMILIKAN SEMULA (EPS) SEHINGGA DISEMBER 2017	51
5.5	PEMBANGUNAN PERNIAGAAN.....	52
5.6	KOPERASI.....	53
5.7	PETROLEUM.....	58
6.1	PERBANDINGAN SEPULUH (10) KATEGORI ADUAN TERTINGGI BAGI TAHUN 2017.....	63
6.2	LAPORAN STATUS ADUAN MENGIKUT NEGERI DAN BAHAGIAN BAGI DISEMBER 2017	64
6.3	LAPORAN STATUS ADUAN KESELURUHAN SEHINGGA DISEMBER 2017.....	65
6.4	STATISTIK PEMFAILAN TUNTUTAN, NILAI TUNTUTAN & NILAI AWARD YANG DIFAILKAN DI TTPM MENGIKUT NEGERI BAGI DISEMBER 2017... ..	66
6.5	STATISTIK PEMFAILAN TUNTUTAN DI TTPM MENGIKUT KATEGORI BAGI DISEMBER 2017	67
7.1	JUMLAH PEMERIKSAAN PREMIS TAHUN 2017.....	69
7.2	BILANGAN KES MENGIKUT AKTA TAHUN 2017.....	72
7.3	NILAI RAMPASAN BARANG KES MENGIKUT AKTA TAHUN 2017.....	73
7.4	BILANGAN KES DAN JUMLAH KOMPAUN YANG TELAH DIBAYAR 2017	73
7.5	PEMERIKSAAN PREMIS DALAM OPERASI MEMBANTERAS CETAK ROMPAK TAHUN 2017	74
7.6	BILANGAN KES DAN NILAI RAMPASAN DALAM OPERASI MEMBANTERAS CETAK ROMPAK TAHUN 2017	75
7.7	JUMLAH KES MENGIKUT JENIS BARANG TIRUAN TAHUN 2017	76
7.8	NILAI RAMPASAN MENGIKUT JENIS BARANG TIRUAN.....	77
7.9	BILANGAN CAKERA OPTIK YANG DISITA DALAM OPERASI MEMBANTERAS CETAK ROMPAK	78
7.10	TANGKAPAN DI BAWAH AKTA HAK CIPTA 1987.....	78
7.11	KES MENGIKUT JENIS BARANG KAWALAN SEPANJANG TAHUN 2017	79
7.12	NILAI RAMPASAN MENGIKUT JENIS BARANG KAWALAN SEPANJANG TAHUN 2017.....	79
7.13	KES SERAHAN AGENSI LUAR SEPANJANG TAHUN 2017.....	80
7.14	NILAI RAMPASAN SERAHAN AGENSI LUAR SEPANJANG TAHUN 2017	80
7.15	KES MENGIKUT JENIS BARANG KAWALAN SEPANJANG TAHUN 2017	81
7.16	NILAI RAMPASAN MENGIKUT JENIS BARANG KAWALAN SEPANJANG TAHUN 2017.....	81
7.17	KES MENGIKUT NEGERI BAGI DISEMBER 2017	81
7.18	NILAI RAMPASAN MENGIKUT NEGERI BAGI DISEMBER 2017.....	83
8.1	GERAKAN PENGGUNA SISWA (GPS) PENCAPAIAN DISEMBER 2017	85
8.2	BILANGAN KELAB PENGGUNA SEKOLAH (KPS) MENGIKUT NEGERI PENCAPAIAN DISEMBER 2017	86
8.3	BILANGAN CETAKAN KAD SKUAD PENGGUNA SEHINGGA DISEMBER 2017.....	87
8.4	KPI RAKAN DAGANGAN 1MDC MENGIKUT NEGERI PENCAPAIAN SEHINGGA DISEMBER 2017	88
8.5	BILANGAN PEMBANTU HAL EHWAL PENGGUNA DAERAH (PHEPD) PENCAPAIAN SEHINGGA DISEMBER 2017.....	89

1.0

**MALAYSIA :
MAKLUMAT UMUM**

1.1 EKONOMI MALAYSIA SEPINTAS LALU

PETUNJUK EKONOMI UTAMA	2014	2015	2016	2017
Penduduk (juta orang)¹	30.7	31.2	31.7	32.0
Tenaga Buruh (juta orang)²	14.3	14.5	14.7	15.1
Guna Tenaga (juta orang)³	13.9	14.1	14.2	14.6
Pengangguran (% daripada tenaga kerja)⁴	2.9	3.1	3.4	3.3
KDNK pada harga malar 2010 (RM Billion)⁵	1,012.4	1,063.4	1,108.2	865.9
KDNK pada harga malar 2010 (% Perubahan)⁶	6.0	5.0	4.2	5.9
PNK per kapita pada harga semasa (RM)⁷	34,838	36,093	37,792	41,567
Pendapatan Isi Rumah Kasar Bulanan, Purata (RM)	6,141	-	6,958	-
Perbelanjaan Isi Rumah Kasar Bulanan, Purata (RM)	3,578	-	4,033	-
Indeks Harga Pengguna (% Perubahan)⁸	3.2	2.1	2.1	3.7
Eksport (RM Billion)⁹	765.4	777.4	785.9	856.0
Import (RM Billion)¹⁰	682.9	685.8	698.7	766.1
Jumlah Dagangan (RM Billion)¹¹	1,448.4	1,463.1	1,484.6	1,622.1
Imbangan Dagangan (RM Billion)¹²	82.5	91.6	87.3	90.0
Rizab Antarabangsa Bank Negara Malaysia, bersih (RM Bilion)	405.3	409.1	423.9	-

Sumber : Jabatan Perangkaan Malaysia
 1 : Data terkini bagi tahun 2017
 2 hingga 4 : Data terkini bagi tempoh Nov 2017
 5 hingga 6 : Data terkini bagi tempoh Jan-Sept 2017
 7 : Data terkini bagi tempoh Suku Tahun Ketiga 2017
 8 : Data terkini bagi tahun 2017
 9 hingga 12 : Data terkini bagi tempoh Jan-Nov 2017

Nota :
 KDNK : Keluaran Dalam Negeri Kasar
 PNK : Pendapatan Negara Kasar

1.2 KDNK MENGIKUT JENIS AKTIVITI EKONOMI PADA HARGA MALAR 2010

		RM Juta						
Jenis aktiviti ekonomi		Pertanian	Perlombongan & Pengkuarian	Pembuatan	Pembinaan	Perkhidmatan	tambah Duti Import	KDNK
2014		93,048	90,707	232,527	43,115	541,412	11,639	1,012,449
2015^e		94,249	95,508	243,903	46,630	569,258	13,808	1,063,355
2016^p		89,465	97,563	254,725	50,103	601,341	15,030	1,108,227
2014	I	21,731	22,570	54,836	10,619	128,277	2,739	240,771
	II	22,018	22,503	58,718	10,348	132,044	3,165	248,796
	III	26,049	21,209	58,290	11,005	137,755	2,896	257,205
	IV	23,250	24,425	60,684	11,143	143,337	2,838	265,676
2015^e	I	20,896	24,999	57,886	11,638	136,441	2,962	254,823
	II	23,042	23,860	61,207	10,923	138,612	3,455	261,099
	III	26,631	22,404	61,116	12,094	143,725	3,438	269,409
	IV	23,679	24,245	63,695	11,974	150,479	3,952	278,024
2016^p	I	20,109	24,692	60,574	12,575	143,433	3,769	265,151
	II	21,246	24,363	63,779	11,900	146,520	3,609	271,416
	III	25,015	23,052	63,715	13,047	152,565	3,637	281,031
	IV	23,095	25,456	66,657	12,582	158,824	4,015	290,629
2017^p	I	21,787	25,096	63,953	13,398	151,776	4,084	280,095
	II	22,507	24,405	67,574	12,892	155,759	4,051	287,188
	III	26,028	23,756	68,150	13,838	162,568	4,236	298,575

Sumber: Penerbitan Akaun Negara KDNK 2016, Jabatan Perangkaan Malaysia
Penerbitan Akaun Negara KDNK Suku Ketiga 2017, Jabatan Perangkaan Malaysia

Nota:

e – estimate/anggaran

p – preliminary/awalan

1.3 KDNK MENGIKUT JENIS AKTIVITI EKONOMI PADA HARGA MALAR 2010 PERATUS PERUBAHAN TAHUN KE TAHUN

								%
Jenis aktiviti ekonomi		Pertanian	Perlombongan & Pengkuarian	Pembuatan	Pembinaan	Perkhidmatan	tambah Duti Import	KDNK
2014		2.0%	3.3%	6.1%	11.7%	6.6%	10.0%	6.0%
2015^e		1.3%	5.3%	4.9%	8.2%	5.1%	18.6%	5.0%
2016^p		-5.1%	2.2%	4.4%	7.4%	5.6%	8.8%	4.2%
2014	I	2.6%	-0.1%	6.8%	19.3%	6.8%	9.5%	6.3%
	II	6.7%	2.3%	7.2%	10.1%	6.4%	17.8%	6.5%
	III	3.3%	1.7%	5.2%	9.7%	6.6%	5.8%	5.6%
	IV	-3.7%	9.2%	5.3%	8.7%	6.7%	7.0%	5.7%
2015^e	I	-3.8%	10.8%	5.6%	9.6%	6.4%	8.1%	5.8%
	II	4.7%	6.0%	4.2%	5.6%	5.0%	9.2%	4.9%
	III	2.2%	5.6%	4.8%	9.9%	4.3%	18.7%	4.7%
	IV	1.8%	-0.7%	5.0%	7.5%	5.0%	39.2%	4.6%
2016^p	I	-3.8%	-1.2%	4.6%	8.0%	5.1%	27.2%	4.1%
	II	-7.8%	2.1%	4.2%	8.9%	5.7%	4.4%	4.0%
	III	-6.1%	2.9%	4.3%	7.9%	6.2%	5.8%	4.3%
	IV	-2.5%	5.0%	4.7%	5.1%	5.5%	1.6%	4.5%
2017^p	I	8.3%	1.6%	5.6%	6.5%	5.8%	8.4%	5.6%
	II	5.9%	0.2%	6.0%	8.3%	6.3%	12.2%	5.8%
	III	4.1%	3.1%	7.0%	6.1%	6.6%	16.5%	6.2%

Sumber: Penerbitan Akaun Negara Keluaran Dalam Negeri Kasar 2016, Jabatan Perangkaan Malaysia
Penerbitan Akaun Negara Keluaran Dalam Negeri Kasar Suku Ketiga 2017, Jabatan Perangkaan Malaysia

Nota:
e – estimate/anggaran
p – preliminary/awalan

1.4 KDNK MENGIKUT JENIS AKTIVITI EKONOMI PADA HARGA MALAR 2010 PERATUS SUMBANGAN KEPADA KDNK

		%						
Jenis aktiviti ekonomi	Pertanian	Perlombongan & Pengkuarian	Pembuatan	Pembinaan	Perkhidmatan	tambah Duti Import	KDNK	
2014	9.2%	9.0%	23.0%	4.3%	53.5%	1.1%	100.0%	
2015^e	8.9%	9.0%	22.9%	4.4%	53.5%	1.3%	100.0%	
2016^p	8.1%	8.8%	23.0%	4.5%	54.3%	1.4%	100.0%	
2014	I	9.0%	9.4%	22.8%	4.4%	53.3%	1.1%	100.0%
	II	8.8%	9.0%	23.6%	4.2%	53.1%	1.3%	100.0%
	III	10.1%	8.2%	22.7%	4.3%	53.6%	1.1%	100.0%
	IV	8.8%	9.2%	22.8%	4.2%	54.0%	1.1%	100.0%
2015^e	I	8.2%	9.8%	22.7%	4.6%	53.5%	1.2%	100.0%
	II	8.8%	9.1%	23.4%	4.2%	53.1%	1.3%	100.0%
	III	9.9%	8.3%	22.7%	4.5%	53.3%	1.3%	100.0%
	IV	8.5%	8.7%	22.9%	4.3%	54.1%	1.4%	100.0%
2016^p	I	7.6%	9.3%	22.8%	4.7%	54.1%	1.4%	100.0%
	II	7.8%	9.0%	23.5%	4.4%	54.0%	1.3%	100.0%
	III	8.9%	8.2%	22.7%	4.6%	54.3%	1.3%	100.0%
	IV	7.9%	8.8%	22.9%	4.3%	54.6%	1.4%	100.0%
2017^p	I	7.8%	9.0%	22.8%	4.8%	54.2%	1.5%	100.0%
	II	7.8%	8.5%	23.5%	4.5%	54.2%	1.4%	100.0%
	III	8.7%	8.0%	22.8%	4.6%	54.4%	1.4%	100.0%

Sumber: Penerbitan Akaun Negara Keluaran Dalam Negeri Kasar 2016, Jabatan Perangkaan Malaysia
Penerbitan Akaun Negara Keluaran Dalam Negeri Kasar Suku Ketiga 2017, Jabatan Perangkaan Malaysia

Nota:

e – estimate/anggaran

p – preliminary/awalan

1.5 PERDAGANGAN BORONG, RUNCIT & KENDERAAN BERMOTOR PADA HARGA MALAR 2010 NILAI DITAMBAH & PERATUS SUMBANGAN KEPADA KDNK

Jenis Aktiviti Ekonomi	Perkhidmatan		Perdagangan Borong		Perdagangan Runcit		Kenderaan Bermotor		KDNK		
	RM Juta	% Sumbangan	RM Juta	% Sumbangan	RM Juta	% Sumbangan	RM Juta	% Sumbangan	RM Juta	% Sumbangan	
2014	541,412	53.5%	63,570	6.3%	62,399	6.2%	19,745	2.0%	1,012,449	100.0%	
2015^e	569,258	53.5%	69,419	6.5%	65,776	6.2%	20,550	1.9%	1,063,355	100.0%	
2016^p	601,341	54.3%	75,134	6.8%	70,412	6.4%	19,909	1.8%	1,108,227	100.0%	
2014	I	128,277	53.3%	14,125	5.9%	14,824	6.2%	4,374	1.8%	240,771	100.0%
	II	132,044	53.1%	15,670	6.3%	14,891	6.0%	4,547	1.8%	248,796	100.0%
	III	137,755	53.6%	16,685	6.5%	15,467	6.0%	5,582	2.2%	257,205	100.0%
	IV	143,337	54.0%	17,090	6.4%	17,218	6.5%	5,241	2.0%	265,676	100.0%
2015^e	I	136,441	53.5%	15,474	6.1%	16,405	6.4%	4,705	1.8%	254,823	100.0%
	II	138,612	53.1%	17,000	6.5%	15,525	5.9%	4,636	1.8%	261,099	100.0%
	III	143,725	53.3%	18,292	6.8%	15,902	5.9%	5,708	2.1%	269,409	100.0%
	IV	150,479	54.1%	18,654	6.7%	17,945	6.5%	5,501	2.0%	278,024	100.0%
2016^p	I	143,433	54.1%	16,734	6.3%	17,304	6.5%	4,464	1.7%	265,151	100.0%
	II	146,520	54.0%	18,484	6.8%	16,634	6.1%	4,511	1.7%	271,416	100.0%
	III	152,565	54.3%	19,944	7.1%	17,107	6.1%	5,544	2.0%	281,031	100.0%
	IV	158,824	54.6%	19,973	6.9%	19,366	6.7%	5,391	1.9%	290,629	100.0%
2017^p	I	151,776	54.2%	17,662	6.3%	18,662	6.7%	4,621	1.6%	280,095	100.0%
	II	155,759	54.2%	19,585	6.8%	18,524	6.5%	4,553	1.6%	287,188	100.0%
	III	162,568	54.4%	21,329	7.1%	18,876	6.3%	5,565	1.9%	298,575	100.0%

Sumber: Penerbitan Akaun Negara Keluaran Dalam Negeri Kasar 2016, Jabatan Perangkaan Malaysia
Penerbitan Akaun Negara Keluaran Dalam Negeri Kasar Suku Ketiga 2017, Jabatan Perangkaan Malaysia

Nota:
e – estimate/anggaran
p – preliminary/awalan

1.6 PERDAGANGAN BORONG, RUNCIT DAN KENDERAAN BERMOTOR PADA HARGA MALAR 2010 PERATUS PERUBAHAN TAHUN KE TAHUN

Jenis aktiviti ekonomi						%
		Perkhidmatan	Perdagangan Borong	Perdagangan Runcit	Kenderaan Bermotor	KDNK
2014		6.6%	8.6%	9.9%	6.6%	6.0%
2015^e		5.1%	9.2%	5.4%	4.1%	5.0%
2016^p		5.6%	8.2%	7.0%	-3.1%	4.2%
2014	I	6.8%	8.1%	10.4%	3.9%	6.3%
	II	6.4%	8.7%	10.0%	9.3%	6.5%
	III	6.6%	8.3%	9.5%	5.7%	5.6%
	IV	6.7%	9.4%	10.0%	7.4%	5.7%
2015^e	I	6.4%	9.5%	10.7%	7.6%	5.8%
	II	5.0%	8.5%	4.3%	2.0%	4.9%
	III	4.3%	9.6%	2.8%	2.2%	4.7%
	IV	5.0%	9.1%	4.2%	5.0%	4.6%
2016^p	I	5.1%	8.1%	5.5%	-5.1%	4.1%
	II	5.7%	8.7%	7.1%	-2.7%	4.0%
	III	6.2%	9.0%	7.6%	-2.9%	4.3%
	IV	5.5%	7.1%	7.9%	-2.0%	4.5%
2017^p	I	5.8%	5.5%	7.8%	3.5%	5.6%
	II	6.3%	6.0%	11.4%	0.9%	5.8%
	III	6.6%	6.9%	10.3%	0.4%	6.2%

Sumber: Penerbitan Akaun Negara Keluaran Dalam Negeri Kasar 2016, Jabatan Perangkaan Malaysia
Penerbitan Akaun Negara Keluaran Dalam Negeri Kasar Suku Ketiga 2017, Jabatan Perangkaan Malaysia

Nota:
e – estimate/anggaran
p – preliminary/awalan

1.7 PERDAGANGAN BORONG DAN RUNCIT MENGIKUT SUBSEKTOR NILAI JUALAN & PERATUS PERUBAHAN TAHUN KE TAHUN

Perniagaan	Perdagangan Borong & Runcit		Perdagangan Borong		Perdagangan Runcit		Kenderaan Bermotor		
	Nilai Jualan (RM Juta)	% Perubahan	Nilai Jualan (RM Juta)	% Perubahan	Nilai Jualan (RM Juta)	% Perubahan	Nilai Jualan (RM Juta)	% Perubahan	
2014	951,211	7.9%	471,945	6.1%	343,678	11.1%	135,588	6.6%	
2015	1,007,400	5.9%	493,163	4.5%	371,500	8.1%	142,737	5.3%	
2016	1,061,540	5.4%	518,745	5.2%	403,816	8.7%	138,979	-2.6%	
2016	Jan	86,603	4.3%	42,550	4.2%	33,096	7.4%	10,956	-3.6%
	Feb	83,242	4.3%	40,666	5.2%	32,820	7.8%	9,756	-8.6%
	Mac	89,453	4.2%	43,468	3.9%	33,631	8.4%	12,354	-4.6%
	April	84,632	3.6%	41,585	3.7%	32,135	7.6%	10,912	-6.5%
	Mei	87,542	5.2%	42,990	4.8%	32,928	8.4%	11,624	-1.8%
	Jun ^r	89,168	7.2%	43,318	6.3%	33,432	10.2%	12,418	2.7%
	Julai ^p	86,855	5.0%	42,011	4.5%	33,581	9.5%	11,263	-5.2%
	Ogos	89,026	6.4%	43,484	6.1%	33,537	8.5%	12,004	1.8%
	Sept	90,942	5.9%	45,064	5.9%	34,012	9.2%	11,866	-2.5%
	Okt	90,002	5.0%	44,283	4.6%	34,096	8.7%	11,624	-3.6%
	Nov	89,670	5.6%	43,570	5.0%	34,431	8.9%	11,668	-1.1%
	Dis	94,405	7.6%	45,756	8.1%	36,116	9.7%	12,534	0.5%
2017	Jan	93,532	8.0%	46,098	8.3%	36,074	9.0%	11,360	3.7%
	Feb	90,494	8.7%	44,262	8.8%	35,910	9.4%	10,322	5.8%
	Mac	97,410	8.9%	46,927	8.0%	37,609	11.8%	12,875	4.2%
	April	92,781	9.6%	45,164	8.6%	36,267	12.9%	11,350	4.0%
	Mei	96,940	10.7%	46,875	9.0%	37,395	13.6%	12,670	9.0%
	Jun	96,864	8.6%	46,948	8.4%	38,094	13.9%	11,822	-4.8%
	Julai	96,535	11.1%	45,856	9.2%	38,315	14.1%	12,365	9.8%
	Ogos	97,470	9.5%	47,433	9.1%	37,864	12.9%	12,173	1.4%
	Sept	97,718	7.5%	49,197	9.2%	37,252	9.5%	11,270	-5.0%
	Okt ^r	97,965	8.8%	48,424	9.4%	37,752	10.7%	11,789	1.4%
	Nov ^p	97,747	9.0%	47,736	9.6%	38,056	10.5%	11,955	2.5%

Sumber: Buletin Perdagangan Borong & Runcit November 2017, Jabatan Perangkaan Malaysia

Nota : r - dikemaskini berdasarkan data terkini yang diperoleh

p - data awalan

1.8 UNJURAN POPULASI MENGIKUT KUMPULAN ETNIK DAN TENAGA BURUH

POPULASI MENGIKUT KUMPULAN ETNIK

('000)	2010	2015 ¹	2016	2017	2020 ²	2030	2040
Jumlah	28,588.6	31,186.1	31,633.5	32,049.7	33,782.4	38,062.2	41,503.1
Bumiputera	17,676.8	19,182.7	19,485.3	19,776.8	21,077.5	24,256.5	26,945.3
Cina	6,430.4	6,618.8	6,645.7	6,664.2	6,947.0	7,309.9	7,474.4
India	1,924.9	1,986.4	1,991.6	1,997.6	2,130.1	2,288.2	2,372.5
Lain-lain	232.0	272.1	280.9	284.4	330.2	440.3	558.5
Bukan warganegara Malaysia	2,324.5	3,126.1	3,230.0	3,326.7	3,297.6	3,767.3	4,152.4

Sumber: Jabatan Perangkaan Malaysia

Nota:

1 – Bagi tempoh 2015 hingga 2017, data dikemaskini berdasarkan penerbitan Anggaran Penduduk Semasa, Malaysia 2017 pada 14 Julai 2017

2 – Bagi tempoh 2020 hingga 2040, data dikemaskini berdasarkan penerbitan Unjuran Penduduk (Semakan Semula), Malaysia, 2010-2040 pada 9 November 2016

GUNA TENAGA

KATEGORI	2013 ^r	2014 ^r	2015	2016
Jumlah Tenaga Buruh ('000)	13,980.5	14,263.6	14,518.0	14,667.8
Kadar Penyertaan Tenaga Buruh (%)	67.3	67.6	67.9	67.7
Lelaki (%)	81.0	80.6	80.6	80.2
Perempuan (%)	52.6	53.7	54.1	54.3
Kadar Pengangguran (%)	3.1	2.9	3.1	3.4
Jumlah Penduduk Bekerja	13,545.4	13,852.6	14,067.7	14,163.7
Perincian Mengikut Industri ('000)				
Pertanian	1,758.9	1,694.2	1,753.9	1,609.9
Perlombongan	87.9	84.7	104.4	96.3
Pembuatan	2,315.8	2,372.5	2,322.7	2,390.6
Pembinaan	1,292.1	1,277.7	1,309.9	1,251.7
Perkhidmatan	8,090.7	8,423.5	8,576.8	8,815.2
<i>Perdagangan borong dan runcit; pembaikan kenderaan bermotor dan motosikal</i>	<i>2,261.4</i>	<i>2,324.4</i>	<i>2,361.4</i>	<i>2,428.5</i>

Sumber: Laporan Penyiasatan Tenaga Buruh, Jabatan Perangkaan Malaysia

Nota : r = revised/dipinda

1.9 KADAR SARA DIRI (SSR), KADAR KEBERGANTUNGAN IMPORT (IDR) & PENGGUNAAN PER KAPITA (PCC), 2014 - 2016

KOMODITI PERTANIAN TERPILIH		SSR (%)			IDR (%)			PCC (%)		
		2014	2015	2016	2014	2015	2016	2014	2015	2016
*BERAS		66.6	72.3	...				90.1	93.2	...
SAYUR – SAYURAN	Bayam	117.6	111.0	115.6	1.1	1.0	1.0	1.4	1.4	1.5
	Bendi	105.1	103.2	105.4	0.3	0.3	0.6	1.3	1.5	1.4
	Cili	52.0	51.4	49.1	52.9	52.1	55.1	1.8	2.1 ^r	2.0
	Kacang Panjang	110.6	105.4	107.0	1.6	0.8	1.4	1.5	2.0	1.8
	Kobis Bulat	85.7	83.3	61.9	14.7	17.0	39.2	10.8	10.1	4.9
	Sawi	99.4	97.8	99.8	1.7	3.2	2.7	8.8	6.9	6.9
	Terung	101.4	102.8	109.7	12.0	8.0	9.7	1.5	1.5	1.3
	Timun	107.5	101.7	113.8	12.3	17.0	13.4	2.9	3.1	2.6
	Tomato	130.1	131.8	125.0	4.5	4.8	1.3	3.5	3.5 ^r	5.4
	Daging Ayam/Itik	98.5	98.5	98.0	3.0	3.4	4.2	50.3	50.5 ^r	51.2
	Daging Babi	95.4	93.9 ^r	92.6	5.0	6.8 ^r	8.2	18.3	18.8 ^r	18.7
	Daging Lembu/Kerbau	27.8	24.0	25.1	76.5	80.2	77.3	5.8	6.2 ^r	5.9
	Daging Kambing/Bebiri	12.7	11.5 ^r	11.8	87.3	88.7 ^r	88.3	1.2	1.2	1.2
	Telur Ayam / Itik	111.9	112.0	114.2	0.004	0.027	0.003	19.6	21.0 ^r	21.3
PERIKANAN	Ketam	71.0	75.4 ^r	85.3	34.2	35.0	30.1	0.4	0.4 ^r	0.4
	Mackerel	86.1	86.6 ^r	89.1	17.9	15.2 ^r	14.7	6.7	6.9	7.2
	Sotong	108.6	108.5 ^r	101.5	21.9	28.0 ^r	30.7	2.7	2.1 ^r	2.3
	Tuna	97.9	98.2	98.5	2.5	2.5	2.6	2.8	2.6	2.4
	Udang	102.5	101.3 ^r	103.2	19.8	14.5 ^r	11.0	4.7	4.6	4.1
BUAH – BUAHAN	Belimbing	138.2	151.5	140.1	0.0	0.0	-	0.2	0.2	0.2
	Betik	178.4	165.5	158.7	0.1	0.0	0.2	1.0	1.1	1.2
	Cempedak / Nangka	106.8	104.5	108.8	0.7	7.0	1.6 ^r	1.6	1.8	1.6
	Durian	101.5	102.4	102.0	2.3	3.1	4.0	10.9	11.2	9.1
	Jagung Manis	93.5	102.1 ^r	101.0	12.3	6.8 ^r	7.8	1.8	1.7 ^r	1.8
	Jambu Batu	92.7	94.6 ^r	96.2	12.3	9.0 ^r	8.3	1.1	1.7	1.9
	Kelapa	96.7	87.8	88.2	11.0	20.0	22.8	18.8	17.3	17.0
	Mangga	33.4	36.1 ^r	30.2	70.8	67.0 ^r	74.2	1.6	1.9	1.7
	Manggis	104.7	86.7 ^r	113.4	28.2	24.0 ^r	0.0	0.7	0.8	0.6
	Nanas	106.7	104.6	105.5	0.8	0.6	0.5	7.8	10.6	8.9
	Pisang	99.8	100.1 ^r	102.7	7.1	6.9 ^r	5.5	9.4	9.5	8.9
	Rambutan	100.5	96.8 ^r	103.9	1.6	5.9 ^r	1.2	1.9	2.0	1.8
Tembikai	157.1	156.8	153.6	2.2	2.2 ^r	3.1	3.4	3.4 ^r	3.7	

Sumber: Akaun Pembekalan dan Penggunaan Komoditi Pertanian Terpilih 2012 - 2016, Jabatan Perangkaan Malaysia

2.0

**INDEKS HARGA PENGGUNA
(IHP)**

2.1 IHP (2010=100) KESELURUHAN DAN KUMPULAN UTAMA TERPILIH PERATUS PERUBAHAN TAHUN KE TAHUN

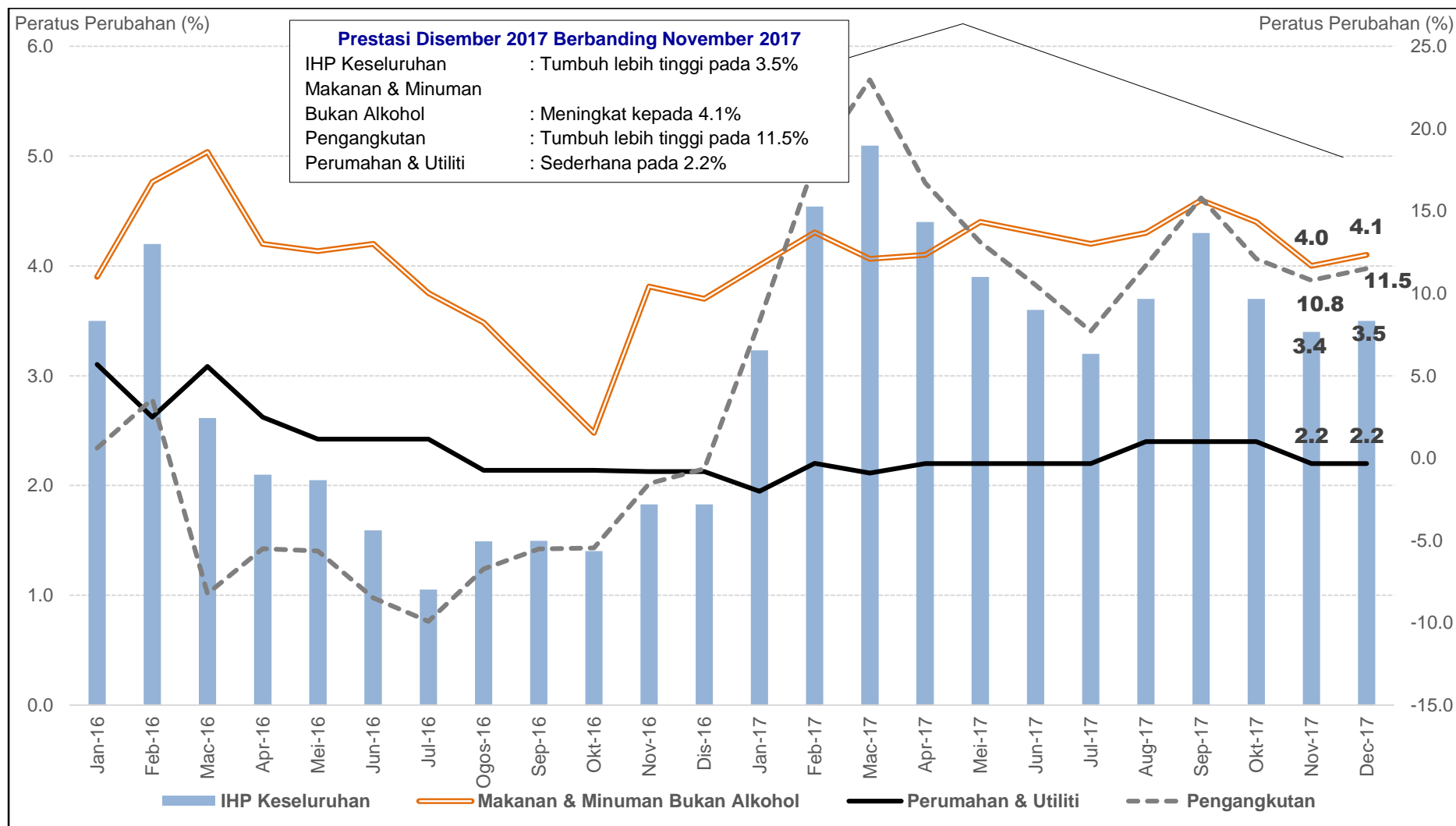

Sumber: Jabatan Perangkaan Malaysia

2.2 IHP (2010=100) KESELURUHAN DAN KUMPULAN UTAMA TERPILIH MENGIKUT NEGERI PERATUS PERUBAHAN DISEMBER 2017/DISEMBER 2016

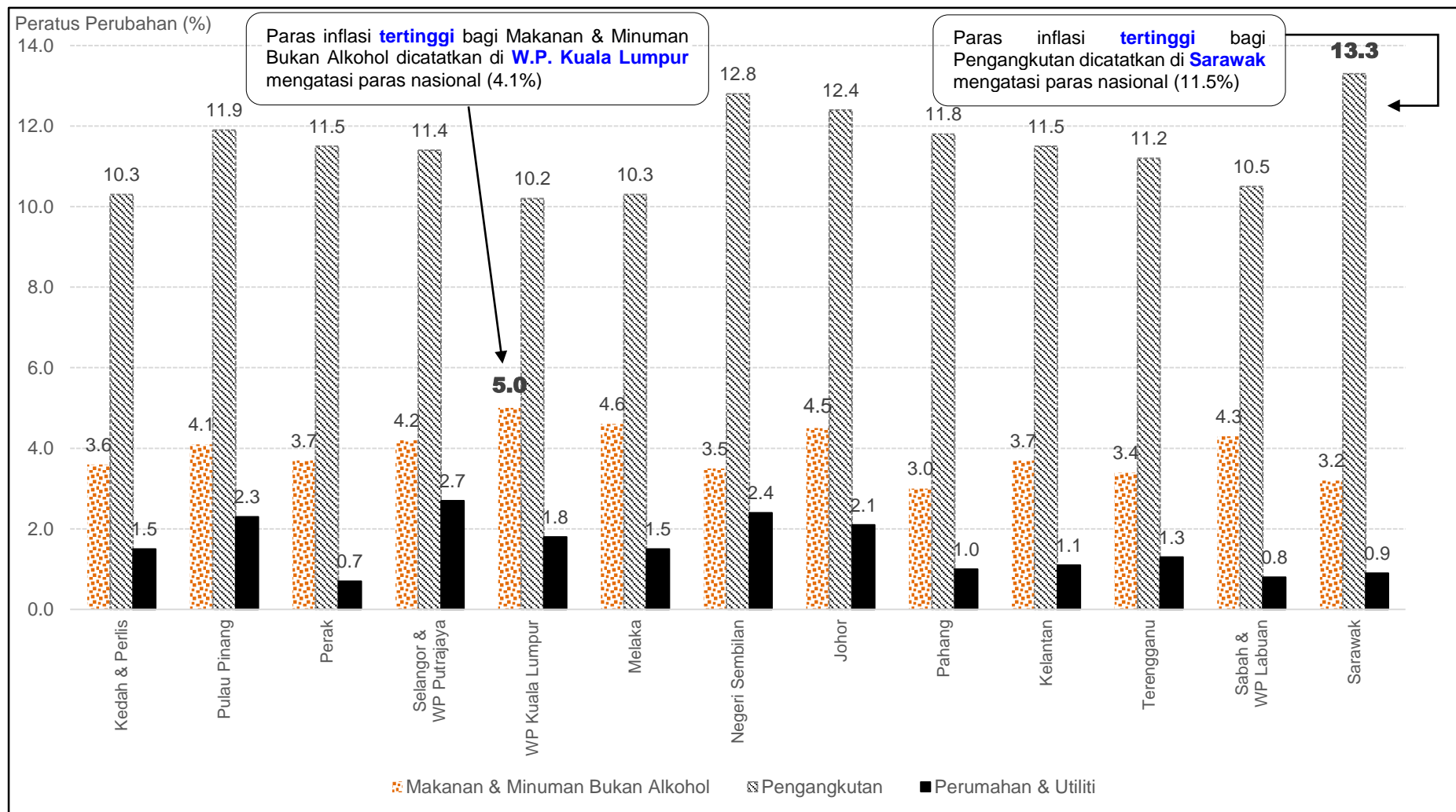

Sumber: Jabatan Perangkaan Malaysia

2.3 IHP (2010=100) KESELURUHAN DAN KUMPULAN UTAMA TERPILIH MENGIKUT KATEGORI PERBELANJAAN PERATUS PERUBAHAN DISEMBER 2017/DISEMBER 2016

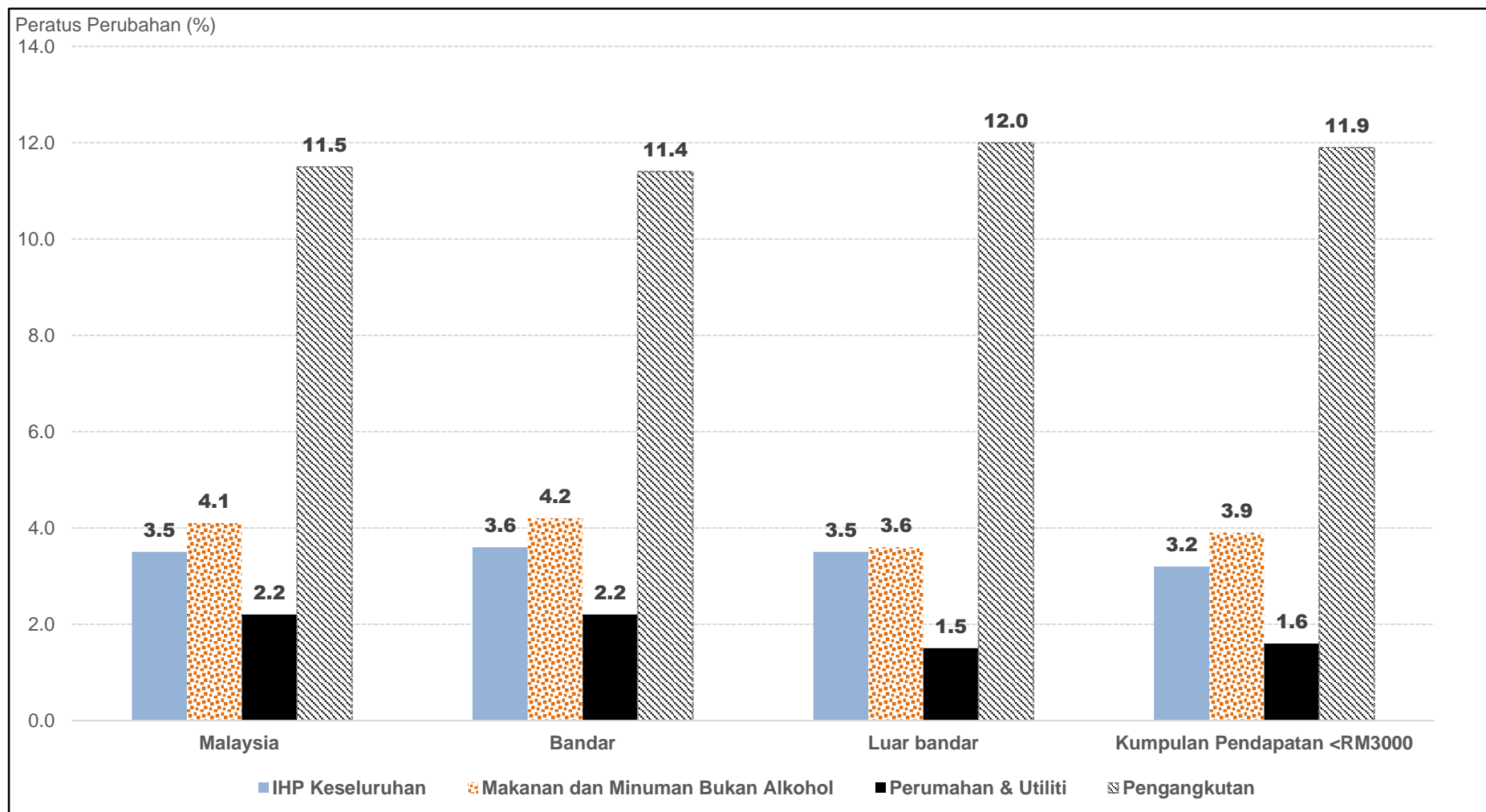

Sumber: Jabatan Perangkaan Malaysia

2.4 PERBANDINGAN WAJARAN KELAS PERBELANJAAN YANG DIGUNAKAN DALAM IHP, MALAYSIA MENGIKUT KUMPULAN UTAMA TERPILIH (PADA HARGA DISEMBER 2015)

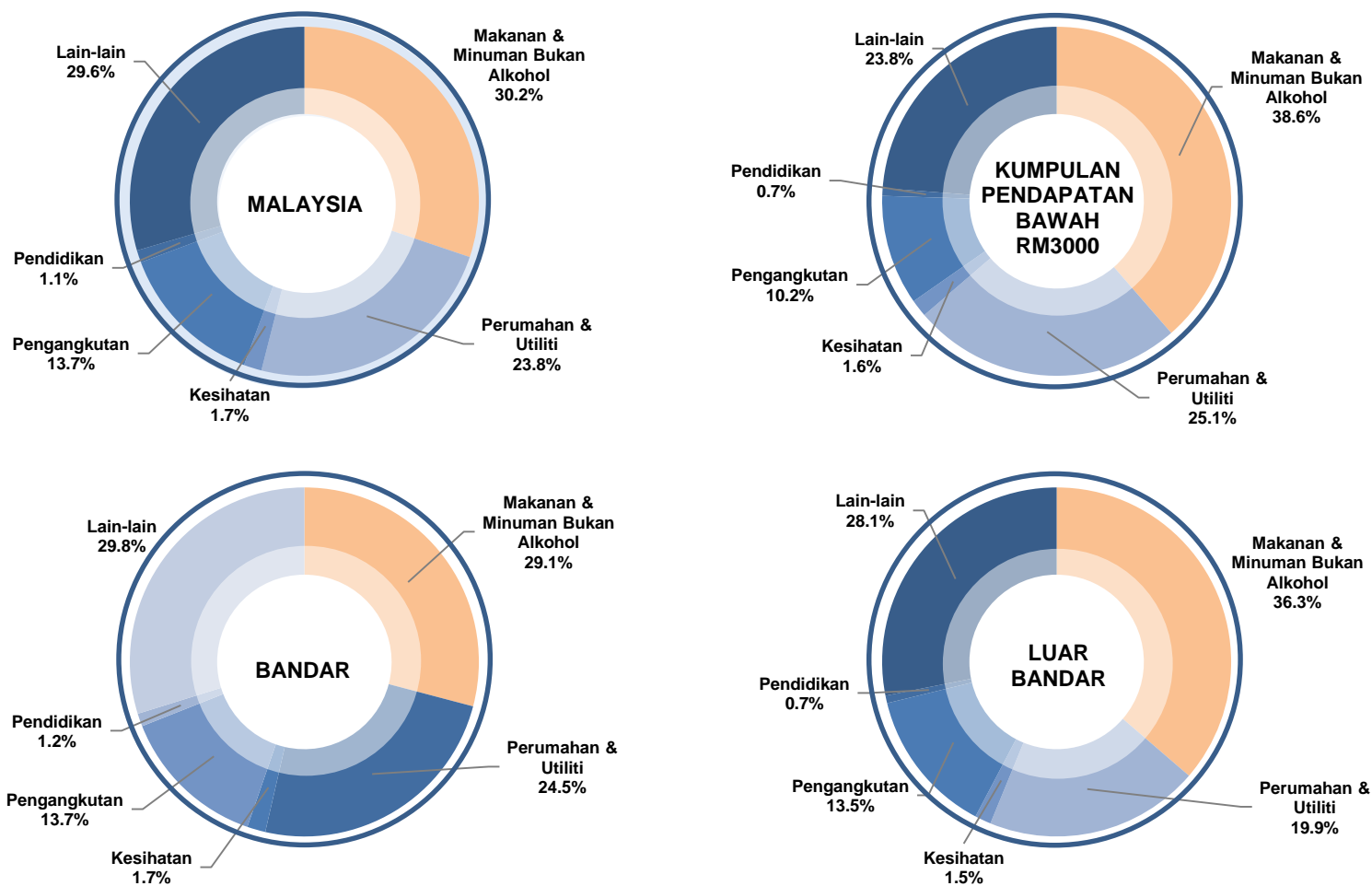

Sumber: Jabatan Perangkaan Malaysia

2.5 PERBELANJAAN PENGGUNAAN ISI RUMAH BULANAN PURATA, MALAYSIA (2009/10 HINGGA 2016)

PERBELANJAAN PENGGUNAAN ISI RUMAH BULANAN PURATA	(RM)			PERATUS PERBELANJAAN (%)		
	2009/10	2014	2016	2009/10	2014	2016
Makanan dan minuman bukan alkohol	444	676	726	20.3	18.9	18.0
<i>Beras</i>	42	42	44	1.9	1.2	1.1
<i>Roti dan bijirin lain</i>	53	89	97	2.4	2.5	2.4
<i>Daging</i>	64	101	104	2.9	2.8	2.6
<i>Ikan dan makanan laut</i>	98	150	158	4.5	4.2	3.9
<i>Susu, keju dan telur</i>	38	56	59	1.8	1.6	1.5
<i>Minyak dan lemak</i>	13	17	22	0.6	0.5	0.5
<i>Buah-buahan</i>	26	39	48	1.2	1.1	1.2
<i>Sayur-sayuran</i>	47	80	84	2.1	2.2	2.1
<i>Gula, jem, madu, coklat dan manisan</i>	13	23	25	0.6	0.6	0.6
<i>Keluaran makanan t.t.t.l</i>	20	36	43	0.9	1.0	1.1
<i>Kopi, teh, koko dan minuman bukan alkohol</i>	29	43	43	1.3	1.2	1.1
Minuman alkohol dan tembakau	48	83	98	2.2	2.3	2.4
Pakaian dan kasut	75	124	136	3.4	3.5	3.4
Perumahan, air, elektrik, gas dan bahan api lain	495	853	969	22.6	23.9	24.0
Hiasan, perkakasan dan penyelenggaraan isi rumah	89	137	168	4.1	3.8	4.2
Kesihatan	29	59	75	1.3	1.6	1.9
Pengangkutan	327	523	553	14.9	14.6	13.7
Komunikasi	124	189	203	5.6	5.3	5.0
Perkhidmatan rekreasi dan kebudayaan	101	174	200	4.6	4.9	5.0
Pendidikan	31	41	54	1.4	1.1	1.3
Restoran dan hotel	239	454	540	10.9	12.7	13.4
<i>Perbelanjaan makanan di luar rumah</i>	194	365	430	8.9	10.2	10.7
<i>Perbelanjaan minuman di luar rumah</i>	39	75	87	1.8	2.1	2.1
<i>Perkhidmatan penginapan dan lain-lain</i>	6	14	23	0.3	0.4	0.6
Pelbagai barangan dan perkhidmatan	190	266	312	8.7	7.4	7.7
Perbelanjaan penggunaan isi rumah bulanan purata	2,190	3,578	4,033	100.0	100.0	100.0

Sumber: Laporan Penyiasatan Perbelanjaan Isi Rumah 2016, Jabatan Perangkaan Malaysia

**2.6 IHP (2010=100) MENGIKUT 12 KUMPULAN UTAMA, MALAYSIA
PERATUS PERUBAHAN TAHUN KE TAHUN**

(%)

12 KUMPULAN UTAMA	2011	2012	2013	2014	2015	2016	2017
Makanan & Minuman Bukan Alkohol	4.8	2.7	3.6	3.3	3.6	3.9	4.0
Minuman Alkohol & Tembakau	4.6	0.4	6.0	11.6	13.5	17.2	0.2
Pakaian & Kasut	-0.2	-0.6	-0.6	-0.2	0.5	-0.4	-0.3
Perumahan, Air, Elektrik, Gas & Bahan Api Lain	1.8	1.6	1.7	3.4	2.5	2.4	2.2
Hiasan, Perkakasan & Penyelenggaraan Isi Rumah	1.8	2.0	1.5	1.0	2.7	2.4	2.1
Kesihatan	2.7	2.0	1.9	2.9	4.5	2.7	2.5
Pengangkutan	4.4	0.7	2.0	4.9	-4.5	-4.6	13.2
Komunikasi	-0.3	-0.6	-0.7	-0.7	1.9	-1.5	-0.4
Perkhidmatan Rekreasi & Kebudayaan	2.0	1.2	0.1	1.5	1.7	2.5	1.9
Pendidikan	2.2	2.4	2.4	2.4	2.4	2.1	1.7
Restoran & Hotel	5.9	2.9	2.5	4.7	4.1	2.8	2.5
Pelbagai Barangan & Perkhidmatan	2.4	2.0	0.3	0.7	4.1	2.9	1.2
IHP Keseluruhan	3.2	1.6	2.1	3.2	2.1	2.1	3.7

Sumber: Jabatan Perangkaan Malaysia

**2.7 IHP (2010=100) MENGIKUT KUMPULAN UTAMA TERPILIH, MALAYSIA
PERATUS PERUBAHAN TAHUN KE TAHUN**

		(%)											
TAHUN	KUMPULAN	JAN	FEB	MAC	APR	MEI	JUN	JUL	OGOS	SEP	OKT	NOV	DIS
2011	IHP - Keseluruhan	2.4	2.9	3.0	3.2	3.3	3.5	3.4	3.3	3.4	3.4	3.3	3.0
	Makanan & Minuman Bukan Alkohol	3.6	4.7	4.7	4.9	4.5	4.7	4.9	4.6	5.0	5.7	5.1	5.1
	Perumahan, Air, Elektrik, Gas & Bahan Api Lain	1.4	1.5	1.6	1.6	1.8	1.9	1.9	2.0	2.0	2.0	1.8	1.7
	Pengangkutan	4.3	4.5	4.6	5.3	6.0	5.8	4.8	4.0	3.9	4.0	3.9	1.9
2012	IHP - Keseluruhan	2.7	2.2	2.1	1.9	1.7	1.6	1.4	1.4	1.3	1.3	1.3	1.2
	Makanan & Minuman Bukan Alkohol	4.8	2.9	2.9	2.3	3.0	2.9	2.6	2.8	2.4	2.0	2.0	2.0
	Perumahan, Air, Elektrik, Gas & Bahan Api Lain	1.8	1.9	1.8	1.8	1.6	1.5	1.5	1.5	1.5	1.5	1.5	1.5
	Pengangkutan	1.6	1.4	1.3	1.0	0.4	0.2	-0.2	0.0	0.9	0.8	0.8	0.4
2013	IHP - Keseluruhan	1.3	1.5	1.6	1.7	1.8	1.8	2.0	1.9	2.6	2.8	2.9	3.2
	Makanan & Minuman Bukan Alkohol	2.5	3.3	3.3	3.8	3.5	3.2	3.9	3.6	3.9	3.7	3.9	4.5
	Perumahan, Air, Elektrik, Gas & Bahan Api Lain	1.4	1.3	1.3	1.3	2.0	2.0	1.9	1.8	1.8	1.8	2.3	2.4
	Pengangkutan	0.4	0.4	1.0	0.6	0.4	0.3	0.9	0.6	4.6	4.9	4.9	5.0
2014	IHP - Keseluruhan	3.4	3.5	3.5	3.4	3.2	3.3	3.2	3.3	2.6	2.8	3.0	2.7
	Makanan & Minuman Bukan Alkohol	4.2	3.8	3.9	3.6	3.3	3.5	3.3	3.3	3.2	2.8	2.9	2.4
	Perumahan, Air, Elektrik, Gas & Bahan Api Lain	3.2	3.5	3.6	3.6	3.1	3.2	3.2	3.4	3.4	3.4	3.5	3.4
	Pengangkutan	5.3	5.5	5.1	5.3	5.5	5.5	5.4	5.5	5.0	5.3	5.0	4.0
2015	IHP - Keseluruhan	1.0	0.1	0.9	1.8	2.1	2.5	3.3	3.1	2.6	2.5	2.6	2.7
	Makanan & Minuman Bukan Alkohol	2.8	2.7	2.3	3.1	3.5	3.4	3.8	4.2	4.3	4.7	4.1	4.6
	Perumahan, Air, Elektrik, Gas & Bahan Api Lain	2.1	2.4	1.9	2.3	2.6	2.5	2.5	2.7	2.7	2.7	2.5	2.5
	Pengangkutan	-6.0	-11.8	-4.9	-4.8	-4.7	-1.4	1.6	-1.2	-3.8	-5.7	-5.2	-6.2
2016	IHP - Keseluruhan	3.5	4.2	2.6	2.1	2.0	1.6	1.1	1.5	1.5	1.4	1.8	1.8
	Makanan & Minuman Bukan Alkohol	3.9	4.8	5.0	4.2	4.1	4.2	3.8	3.5	3.0	2.5	3.8	3.7
	Perumahan, Air, Elektrik, Gas & Bahan Api Lain	3.1	2.6	3.1	2.6	2.4	2.4	2.4	2.1	2.1	2.1	2.1	2.1
	Pengangkutan	0.6	3.6	-8.2	-5.5	-5.6	-8.5	-9.9	-6.7	-5.5	-5.5	-1.5	-0.6
2017	IHP - Keseluruhan	3.2	4.5	5.1	4.4	3.9	3.6	3.2	3.7	4.3	3.7	3.4	3.5
	Makanan & Minuman Bukan Alkohol	4.0	4.3	4.1	4.1	4.4	4.3	4.2	4.3	4.6	4.4	4.0	4.1
	Perumahan, Air, Elektrik, Gas & Bahan Api Lain	1.9	2.2	2.1	2.2	2.2	2.2	2.2	2.4	2.4	2.4	2.2	2.2
	Pengangkutan	8.3	17.9	23.0	16.7	13.1	10.5	7.7	11.7	15.8	12.1	10.8	11.5

Sumber: Jabatan Perangkaan Malaysia

2.8 PERBANDINGAN IHP ANTARA MALAYSIA DENGAN NEGARA TERPILIH BAGI BULAN NOVEMBER 2017

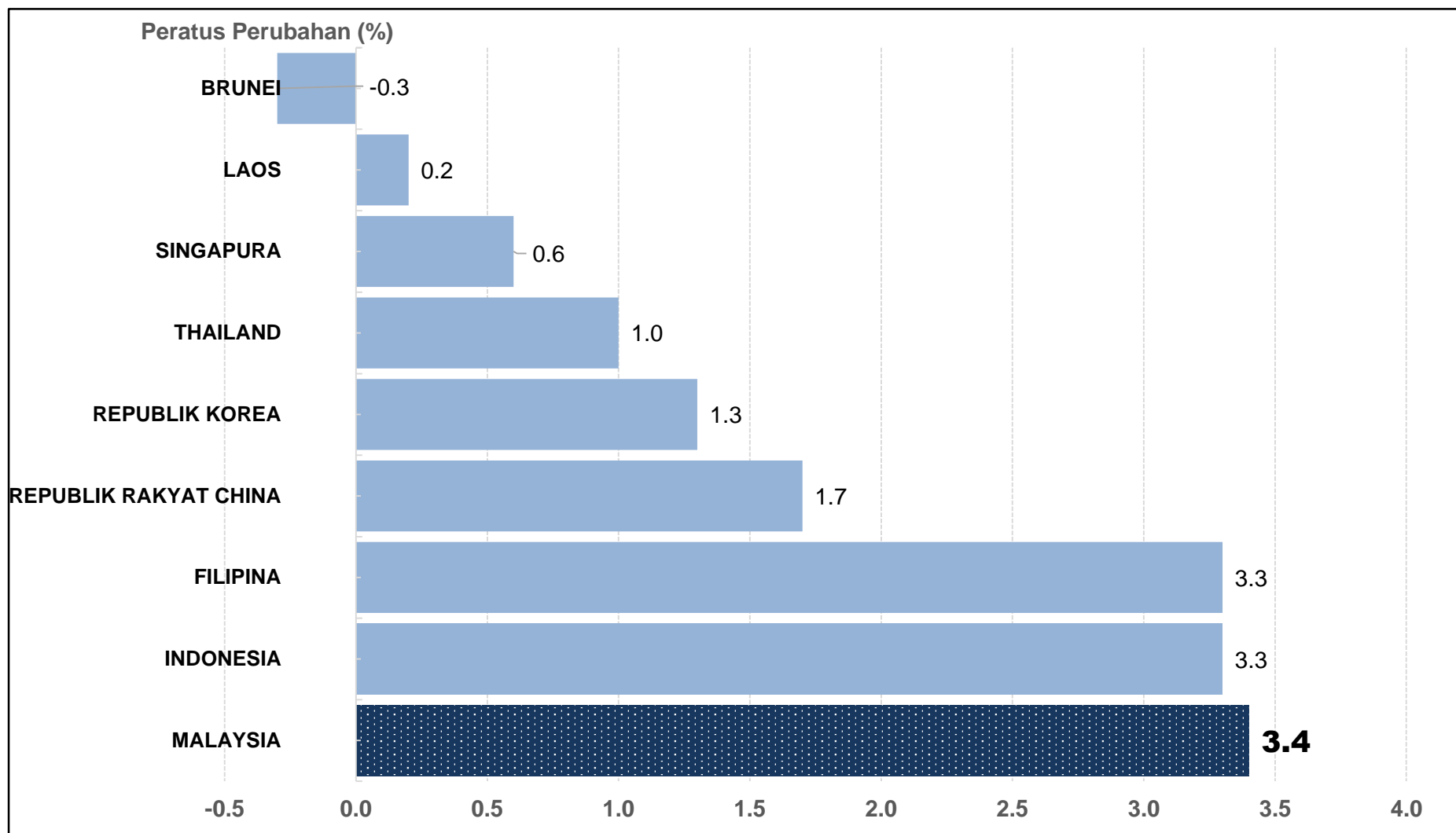

Sumber: Pelbagai Jabatan Perangkaan di setiap Negara (NSO)

3.0

PENDAFTARAN SYARIKAT

3.1 PENDAFTARAN SYARIKAT, PERNIAGAAN DAN PERKONGSIAN LIABILITI TERHAD

TAHUN/ BULAN	SYARIKAT						PERNIAGAAN			PERKONGSIAN LIABILITI TERHAD	
	TEMPATAN		ASING		SEMUA (TEMPATAN & ASING)		DAFTAR AKHIR TEMPOH	DAFTAR DALAM TEMPOH	PERNIAGAAN YANG MASIH DALAM DAFTAR PADA AKHIR TEMPOH	DAFTAR AKHIR TEMPOH	DAFTAR DALAM TEMPOH
	DAFTAR AKHIR TEMPOH	DAFTAR DALAM TEMPOH	DAFTAR AKHIR TEMPOH	DAFTAR DALAM TEMPOH	DAFTAR AKHIR TEMPOH	DAFTAR DALAM TEMPOH					
2015	1,155,384	46,542	4,680	57	1,160,064	46,599	5,998,331	364,230	4,080,942	6,712	2,968
2016	1,198,592	43,208	4,727	47	1,203,319	43,255	6,375,051	376,720	4,429,950	10,059	3,347
2017	1,246,423	47,831	4,767	40	1,251,190	47,871	6,859,080	484,029	4,868,499	14,191	4,205
Jan	1,202,335	3,743	4,731	4	1,207,066	3,747	6,408,108	33,057	4,461,235	10,389	330
Feb	1,204,470	2,135	4,731	0	1,209,201	2,135	6,447,383	39,275	4,498,170	10,666	277
Mar	1,209,455	4,985	4,736	5	1,214,191	4,990	6,492,032	44,649	4,536,138	11,028	362
Apr	1,213,538	4,083	4,740	4	1,218,278	4,087	6,531,143	39,111	4,570,904	11,263	235
Mei	1,217,766	4,228	4,741	1	1,222,507	4,229	6,566,822	35,679	4,602,666	11,479	216
Jun	1,221,530	3,764	4,743	2	1,226,273	3,766	6,589,049	22,227	4,622,247	11,793	314
Julai	1,225,413	3,883	4,746	3	1,230,159	3,886	6,624,112	35,063	4,652,786	12,052	332
Ogos	1,229,848	4,435	4,751	5	1,234,599	4,440	6,661,741	37,629	4,686,840	12,420	368
Sept	1,233,514	3,666	4,753	2	1,238,267	3,668	6,700,383	38,642	4,723,386	12,694	274
Okt	1,238,111	4,597	4,756	3	1,242,867	4,600	6,767,350	66,967	4,788,063	13,202	508
Nov	1,242,638	4,527	4,764	8	1,247,402	4,535	6,817,819	50,469	4,834,611	13,805	508
Dis	1,246,423	3,785	4,767	3	1,251,190	3,788	6,859,080	41,261	4,868,499	14,191	386

*Nota :

Perkongsian liabiliti terhad merupakan satu perniagaan alternatif yang dikawal selia di bawah Akta Perkongsian Liabiliti Terhad 2012 yang menggabungkan ciri-ciri syarikat dan konvensional

Sumber: Suruhanjaya Syarikat Malaysia

3.2 PENDAFTARAN SYARIKAT MENGIKUT KATEGORI

TAHUN/ BULAN	SYARIKAT						
	TEMPATAN	SENDIRIAN BERHAD DENGAN SAHAM	AWAM BERHAD DENGAN JAMINAN	AWAM BERHAD DENGAN SAHAM	TIDAK TERHAD	LAIN-LAIN	ASING
2015	45,601	45,502	99	0	0	0	57
2016	43,208	43,116	92	0	0	0	47
2017	47,831	47,763	72	0	0	0	40
Jan	3,743	3,737	6	0	0	0	4
Feb	2,135	2,131	4	0	0	0	0
Mar	4,985	4,983	2	0	0	0	5
Apr	4,083	4,080	3	0	0	0	4
Mei	4,228	4,226	2	0	0	0	1
Jun	3,768	3,764	4	0	0	0	2
Julai	3,883	3,866	17	0	0	0	3
Ogos	4,435	4,434	1	0	0	0	5
Sept	3,666	3,658	8	0	0	0	4
Okt	4,597	4,589	8	0	0	0	3
Nov	4,527	4,517	10	0	0	0	8
Dis	3,785	3,778	7	0	0	0	3

Sumber: Suruhanjaya Syarikat Malaysia

3.3 PENDAFTARAN SYARIKAT MENGIKUT SEKTOR PERNIAGAAN

BULAN	PERTANIAN, PERHUTANAN DAN PERIKANAN	PERLOMBONGAN DAN KUARI	PEMBUATAN	PEMBEKALAN PENYAMAN UDARA, ELEKTRIK, GAS, DAN WAP	BEKALAN AIR; PEMBETUNGAN, PENGURUSAN SISA DAN AKTIVITI PEMULIHAN	PEMBINAAN	PERDAGANGAN BORONG DAN RUNCIT; PEMBAIKAN KENDERAAN BERMOTOR DAN MOTOSIKAL	PENGANGKUTAN DAN PENYIMPANAN	AKTIVITI PENGINAPAN DAN PERKHIDMATAN MAKANAN	MAKLUMAT DAN KOMUNIKASI	AKTIVITI KEWANGAN DAN INSURANS / TAKAFUL
2015	1,391	920	5,591	186	192	4,354	13,731	1,193	2,785	2,058	1,665
2016	1,464	690	4,978	169	204	4,127	12,428	1,109	2,673	2,159	1,778
2017	1,457	545	3,775	159	183	4,229	13,448	1,347	2,635	2,616	3,411
Jan	145	67	414	12	16	327	1,105	95	183	217	181
Feb	53	21	174	5	7	195	562	55	119	130	145
Mac	151	51	401	22	14	450	1,371	152	259	257	341
April	126	47	315	14	17	363	1,165	125	204	203	304
Mei	125	58	322	10	19	338	1,171	112	215	245	285
Jun	108	44	290	10	10	397	1,039	107	196	198	255
Julai	92	46	310	16	18	345	1,131	112	221	218	299
Ogos	120	42	363	8	16	407	1,264	129	254	255	298
Sept	114	35	275	10	10	311	1,042	96	223	172	276
Okt	167	40	307	12	23	375	1,308	136	295	233	392
Nov	150	49	301	18	18	406	1,201	142	224	267	359
Dis	106	45	303	22	15	315	1,089	86	242	221	276

PENDAFTARAN SYARIKAT MENGIKUT SEKTOR PERNIAGAAN (samb....)

BULAN	AKTIVITI HARTANAH	AKTIVITI PROFESIONAL, SAINTEFIK DAN TEKNIKAL	AKTIVITI PENTADBIRAN DAN PERKHIDMATAN SOKONGAN	PENTADBIRAN AWAM DAN PERTAHANAN; KESELAMATAN WAJIB SOSIAL	PENDIDIKAN	KESIHATAN MANUSIA DAN AKTIVITI KERJA SOSIAL	KESENIAN, HIBURAN DAN REKREASI	AKTIVITI PERKHIDMATAN YANG LAIN	AKTIVITI ISI RUMAH SEBAGAI MAJIKAN; BARANGAN DAN PERKHIDMATAN YANG DIBEZAKAN MENGHASILKAN AKTIVITI ISI RUMAH UNTUK KEGUNAAN PERIBADI	AKTIVITI ORGANISASI DAN BADAN LUAR WILAYAH
2015	2,851	3,653	2,213	359	657	676	416	737	2	0
2016	2,767	3,610	2,224	431	681	620	409	718	4	0
2017	3,398	4,454	2,978	325	783	610	446	1,029	8	0
Jan	223	292	218	38	69	50	41	52	0	0
Feb	156	215	154	19	28	28	19	51	0	0
Mac	355	501	323	33	85	68	38	112	0	0
April	312	378	259	29	57	54	36	74	1	0
Mei	317	414	294	25	73	54	46	104	1	0
Jun	314	341	206	27	61	42	32	89	1	0
Julai	245	362	244	26	48	37	32	80	1	0
Ogos	322	408	277	18	74	63	34	81	1	0
Sept	279	357	200	27	64	60	39	74	2	0
Okt	323	387	284	34	70	63	43	105	1	0
Nov	331	450	294	27	68	49	45	128	0	0
Dis	221	349	225	22	86	42	41	79	0	0

Sumber: Suruhanjaya Syarikat Malaysia

3.4 JUMLAH PEMERIKSAAN KE ATAS SYARIKAT DAN PERNIAGAAN

BULAN	SYARIKAT	PERNIAGAAN	PERKONGSIAN LIABILITI TERHAD	JUMLAH KESELURUHAN
	JUMLAH PEMERIKSAAN	JUMLAH PEMERIKSAAN	JUMLAH PEMERIKSAAN	
2015	623,617	387,455	2,943	1,014,122
2016	799,559	448,235	148	1,247,942
2017	434,455	412,504	263	847,222
Jan	1,142	34,961	6	36,109
Feb	1,210	44,738	14	45,962
Mac	1,383	2,423	50	3,856
April	979	2,264	3	3,246
Mei	6,053	47,217	14	53,284
Jun	405,425	49,361	18	454,804
Julai	4,416	5,358	18	9,792
Ogos	2,722	39,746	23	42,491
Sept	3,493	44,666	43	48,202
Okt	2,931	34,255	24	37,210
Nov	3,823	58,672	23	62,518
Dis	878	48,843	27	49,748

Sumber: Suruhanjaya Syarikat Malaysia

3.5 BILANGAN PEMBUBARAN SYARIKAT DAN PENAMATAN PERNIAGAAN

TAHUN/ BULAN	SYARIKAT (DIBUBARKAN)			PERNIAGAAN (DITAMATKAN)	
	TEMPATAN	ASING	SEMUA (TEMPATAN & ASING)	DITAMATKAN PADA AKHIR TEMPOH	DITAMATKAN DAFTAR DALAM TEMPOH
2015	7,083	0	7,083	1,917,389	33,326
2016	20,192	0	20,192	1,945,101	26,872
2017	29,402	0	29,402	1,990,581	45,480
Jan	910	0	895	1,946,873	1,772
Feb	1,022	0	1,022	1,949,213	2,340
Mar	1,409	0	1,409	1,955,894	6,681
Apr	1,922	0	542	1,960,239	4,345
Mei	3,729	0	3,729	1,964,156	3,917
Jun	2,634	0	2,634	1,966,802	2,646
Julai	2,830	0	2,830	1,971,326	4,524
Ogos	3,173	0	3,173	1,974,901	3,575
Sept	2,432	0	2,432	1,976,997	2,096
Okt	2,948	0	2,948	1,979,287	2,290
Nov	4,192	0	4,192	1,983,208	3,921
Dis	2,201	0	2,201	1,990,581	7,373

Sumber: Suruhanjaya Syarikat Malaysia

3.6 BILANGAN KES PENDAKWAAN

TAHUN/ BULAN	SYARIKAT		PERNIAGAAN	
	JUMLAH KES DIDAKWA	JUMLAH KES SELESAI	JUMLAH KES DIDAKWA	JUMLAH KES SELESAI
2015	10,246	11,200	278	198
2016	14,731	8,324	227	153
2017	9,990	8,457	157	187
Jan	848	404	17	15
Feb	1,325	852	11	25
Mar	936	900	9	20
Apr	520	571	13	27
Mei	742	1,150	13	36
Jun	1,086	650	12	11
Julai	689	860	12	16
Ogos	680	685	10	4
Sept	803	374	15	17
Okt	767	690	15	5
Nov	858	826	12	4
Dis	736	495	18	7

Sumber: Suruhanjaya Syarikat Malaysia

3.7 BILANGAN SYARIKAT YANG MENDAFTAR DENGAN SSM, 2017

BULAN	PERNIAGAAN PASAR MALAM	PERNIAGAAN STESYEN MINYAK	PERUNCITAN	RESTORAN	JUMLAH
Jan	16	3	76	33	128
Feb	15	0	54	22	91
Mar	0	0	0	0	0
Apr	21	0	122	28	171
Mei	31	4	99	33	167
Jun	30	3	131	37	201
Julai	27	1	120	41	189
Ogos	23	1	141	53	218
Sept	25	2	105	34	166
Okt	36	3	141	59	239
Nov	27	0	134	46	207
Dis	26	2	120	45	193
JUMLAH	277	19	1,243	431	1,970

Sumber: Suruhanjaya Syarikat Malaysia

3.8 PERNIAGAAN TERPILIH YANG BERDAFTAR DENGAN SSM MENGIKUT NEGERI BAGI DISEMBER 2017

NEGERI	PERNIAGAAN PASAR MALAM		PERNIAGAAN STESYEN MINYAK		PERUNCITAN		RESTORAN	
	PERKONGSIAN	MILIKAN TUNGGAL	PERKONGSIAN	MILIKAN TUNGGAL	PERKONGSIAN	MILIKAN TUNGGAL	PERKONGSIAN	MILIKAN TUNGGAL
Johor	59	729			27	598	6	82
Kedah	9	131			17	320	2	11
Kelantan	3	96		1	27	535	1	25
WP Kuala Lumpur	16	232		2	25	444	9	80
Melaka	13	127			24	242	3	13
Negeri Sembilan	13	221	1		35	395	2	18
Pahang	9	195		1	14	259	2	12
Perak	1	56			14	268	3	12
Perlis	6	90			3	42		
Pulau Pinang	17	154		1	29	218	5	19
Sabah								
Selangor	43	636	1	7	79	1,270	18	221
Terengganu	9	151			13	444		22
JUMLAH	198	2,818	2	12	307	5,035	51	515

Sumber: Suruhanjaya Syarikat Malaysia

3.9 JUMLAH TRANSAKSI MYCOID DAN E-LODGEMENT, 2017

JUMLAH TRANSAKSI MYCOID				JUMLAH TRANSAKSI E-LODGEMENT	
BULAN	CARIAN NAMA	PEMERBADANAN SYARIKAT	SERAHAN PERTAMA	PERNIAGAAN	SYARIKAT
Jan	6,517	3,668	3,807	*	*
Feb	6,959	2,131	0	*	*
Mar	8,656	4,983	0	*	*
Apr	7,296	4,080	0	*	*
Mei	7,002	2,131	0	*	*
Jun	6,476	3,764	0	*	*
Julai	7,812	3,884	0	*	*
Ogos	7,963	4,435	0	*	*
Sept	7,922	3,658	0	*	*
Okt	8,960	4,589	0	*	*
Nov	9,462	4,527	0	*	*
Dis	6,409	3,778	0	*	*
JUMLAH	87,088	47,690	3,807	*	*

*Nota :MYCOID merujuk kepada nombor pemerbadanan syarikat yang digunakan sebagai satu sumber rujukan bagi tujuan pendaftaran dan transaksi dengan agensi-agensi kerajaan yang berkaitan.E-Lodgement merupakan sistem penyerahsimpanan dokumen berkanun syarikat dan perniagaan secara dalam talian oleh SSM

*Pergantungan Sementara Sistem e-lodgement oleh MAMPU

Sumber :Suruhanjaya Syarikat Malaysia

3.10 JUMLAH TRANSAKSI E-INFO, 2017

TAHUN	DALAM TALIAN	KADAR PENGAMBILAN (%)	KIOSK	KADAR PENGAMBILAN (%)	JUMLAH TRANSAKSI
Jan	119,622	88	15,625	12	135,247
Feb	116,889	98	2,701	2	119,590
Mar	124,884	98	3,160	2	128,044
Apr	96,972	97	2,860	3	99,832
Mei	109,944	97	3,174	3	99,832
Jun	92,242	97	2,467	3	99,832
Julai	106,391	97	2,968	3	109,377
Ogos	130,637	98	3,070	2	133,707
Sept	102,631	98	2,401	2	105,032
Okt	141,204	98	2,622	2	143,826
Nov	152,084	97	4,148	3	156,232
Dis	140,446	97	4,937	3	145,383

* Nota: Transaksi E-Info merupakan *self-help online* yang menyediakan carian dan pembelian maklumat syarikat dan perniagaan. Kadar pengambilan merujuk jumlah penggunaan yang digunakan bagi sesuatu perkhidmatan dalam talian.

Sumber: Suruhanjaya Syarikat Malaysia

4.0

PENDAFTARAN HARTA INTELEK

4.1 JUMLAH PERMOHONAN DAN PENDAFTARAN HARTA INTELEK DALAM MYIPO SEHINGGA DISEMBER 2017

KATEGORI	PERMOHONAN			PENDAFTARAN / GERAN		
	MALAYSIA	LUAR NEGARA	JUMLAH	MALAYSIA	LUAR NEGARA	JUMLAH
CAP DAGANGAN	300,183	358,907	659,090	140,342	272,669	413,011
PATEN	17,714	140,887	158,601	4,224	60,317	64,541
REKA BENTUK PERINDUSTRIAN	11,548	17,703	29,251	9,435	16,167	25,602
PETUNJUK GEOGRAFI	109	9	118	72	7	79

Sumber : Perbadanan Harta Intelek Malaysia.

4.2 PERMOHONAN DAN PENDAFTARAN PATEN

BULAN	PERMOHONAN			GERAN		
	MALAYSIA	ASING	JUMLAH	MALAYSIA	ASING	JUMLAH
2015	1,375	6,532	7,907	360	2,548	2,908
2016	1,219	6,176	7,395	373	2,980	3,353
2017	1,300	5,978	7,278	474	4,653	5,127
Jan	83	430	513	25	368	393
Feb	86	425	511	38	526	564
Mac	114	525	639	52	613	665
Apr	108	417	525	60	575	635
Mei	119	567	686	60	606	666
Jun	85	506	591	17	333	350
Julai	90	440	530	35	330	365
Ogos	116	472	588	17	224	241
Sept	110	542	652	32	282	314
Okt	105	500	605	38	236	274
Nov	120	561	681	41	370	411
Dis	164	593	757	59	190	249

4.3 PEMBERIAN PATEN YANG DIDAFTAR MENGIKUT BIDANG TEKNOLOGI

TAHUN/ BULAN	KEPERLUAN MANUSIA	PELAKSANAAN OPERASI & PENGANGKUTAN	KIMIA & LOGAM	TEKSTIL & KERTAS	TEKNOLOGI BINAAN TETAP	KEJURUTERAAN MEKANIKAL, CAHAYA, HABA, SENJATA & LETUPAN	FIZIK	ELEKTRIK	JUMLAH
2015	542	494	642	25	161	198	352	494	2,908
2016	688	472	1,045	36	183	170	304	455	3,353
2017	1,103	852	1,526	44	265	287	460	590	5,127
Jan	93	70	100	4	18	23	29	56	393
Feb	122	82	185	3	22	24	58	68	564
Mac	161	114	241	5	28	34	32	50	665
Apr	153	116	222	10	15	31	49	39	635
Mei	139	117	179	6	37	39	57	92	666
Jun	86	48	132	2	23	9	20	30	350
Julai	101	40	137	2	9	17	32	27	365
Ogos	38	39	106	2	7	11	12	26	241
Sept	59	53	90	3	17	11	43	38	314
Okt	41	44	28	2	24	22	42	71	274
Nov	66	89	59	4	51	43	48	51	411
Dis	44	40	47	1	14	23	38	42	249

Sumber : Perbadanan Harta Intelek Malaysia.

4.4 PERMOHONAN DAN PENDAFTARAN CAP DAGANGAN

TAHUN/ BULAN	PERMOHONAN			PENDAFTARAN		
	MALAYSIA	ASING	JUMLAH	MALAYSIA	ASING	JUMLAH
2015	15,940	19,983	35,923	10,529	18,271	28,800
2016	18,527	20,580	39,107	12,686	20,120	32,806
2017	19,481	21,612	41,093	12,977	20,248	33,225
Jan	1,355	1,425	2,780	868	1,750	2,618
Feb	1,391	1,381	2,772	1,124	1,419	2,543
Mac	1,578	1,764	3,342	1,180	1,434	2,614
Apr	1,543	1,617	3,160	1,255	1,756	3,011
Mei	1,651	1,948	3,599	1,187	1,589	2,776
Jun	1,550	1,862	3,412	879	1,465	2,344
Julai	1,564	1,822	3,386	1,158	1,915	3,073
Ogos	1,828	1,850	3,678	1,591	2,636	4,227
Sept	1,762	1,798	3,560	1,047	1,791	2,838
Okt	1,764	1,905	3,669	838	1,539	2,377
Nov	1,932	1,989	3,921	894	1,468	2,362
Dis	1,563	2,251	3,814	956	1,486	2,442

4.5 PERMOHONAN DAN PENDAFTARAN REKA BENTUK PERINDUSTRIAN

TAHUN/ BULAN	PERMOHONAN			PENDAFTARAN		
	MALAYSIA	ASING	JUMLAH	MALAYSIA	ASING	JUMLAH
2015	627	1,135	1,762	418	883	1,301
2016	701	929	1,630	641	1,259	1,900
2017	517	1,297	1,814	499	880	1,379
Jan	28	113	141	22	56	78
Feb	40	75	115	37	59	96
Mac	58	112	170	70	72	142
Apr	46	127	173	33	49	82
Mei	54	92	146	41	69	110
Jun	29	99	128	31	46	77
Julai	42	56	98	49	63	112
Ogos	59	129	188	41	55	96
Sept	43	137	180	44	63	107
Okt	41	108	149	61	90	151
Nov	47	147	194	49	193	242
Dis	30	102	132	21	65	86

Sumber : Perbadanan Harta Intelek Malaysia.

4.6 PERMOHONAN DAN PENDAFTARAN PETUNJUK GEOGRAFI

TAHUN/ BULAN	PERMOHONAN			PENDAFTARAN		
	MALAYSIA	ASING	JUMLAH	MALAYSIA	ASING	JUMLAH
2015	29	2	31	11	2	13
2016	5	-	5	14	-	14
2017	2	1	3	5	0	5
Jan	-	1	1	-	-	-
Feb	-	-	-	2	-	2
Mac	-	-	-	1	-	1
Apr	-	-	-	1	-	1
Mei	-	-	-	1	-	1
Jun	-	-	-	-	-	-
Julai	-	-	-	-	-	-
Ogos	-	-	-	-	-	-
Sept	1	-	1	-	-	-
Okt	-	-	-	-	-	-
Nov	-	-	-	-	-	-
Dis	1	-	1	-	-	-

4.7 SENARAI PETUNJUK GEOGRAFI YANG BERDAFTAR 2017

NO.	PETUNJUK GEOGRAFI
1	Beca Berhias Melaka
2	Inavol Rungus, Kudat
3	Sarawak Adenosma
4	Ikan Tahai Lawas
5	Pala Balik Pulau

Sumber: Perbadanan Harta Intelek Malaysia

4.8 STATISTIK HAKCIPTA SUKARELA

TAHUN/BULAN	SASTERA	SENI	FILEM	MUZIK	RAKAMAN BUNYI	TERBITAN	SIARAN	JUMLAH
2015	2,262	462	65	36	44	13	0	2,882
2016	2,875	713	133	62	87	44	0	3,914
2017	4,741	741	194	54	101	76	0	5,907
Jan	108	23	2	1	4	2	0	140
Feb	513	58	8	1	8	7	0	595
Mac	266	25	13	2	2	2	0	310
Apr	297	29	7	3	5	26	0	367
Mei	275	55	3	3	8	0	0	344
Jun	183	90	31	6	4	5	0	319
Julai	287	35	6	0	1	3	0	332
Ogos	333	141	17	7	9	14	0	521
Sept	712	47	16	11	8	4	0	798
Okt	291	88	24	3	22	4	0	432
Nov	431	55	7	17	19	5	0	534
Dis	1,045	95	60	0	11	4	0	1,215

Sumber : Perbadanan Harta Intelek Malaysia

5.0

PERDAGANGAN DALAM NEGERI

5.1 PERLESENAN WRT/PERDAGANGAN PENGEDARAN

5.1.1 PERMOHONAN BAHARU & PEMBAHARUAN WRT YANG DILULUSKAN MENGIKUT JENIS PERNIAGAAN BAGI TAHUN 2017

BULAN	BARANGAN INDUSTRI		BARANGAN AM		BARANGAN MAKANAN & MINUMAN		RESTORAN		SPECIALTY STORE		JUMLAH KESELURUHAN
	B	P	B	P	B	P	B	P	B	P	
Jan	6	5	9	12	2	1	1	1	3	4	44
Feb	5	6	3	12	3	2	-	3	-	2	36
Mac	13	10	6	20	3	1	1	-	16	2	72
April	3	9	12	12	1	1	-	3	-	1	42
Mei	11	5	6	3	3	-	3	3	3	3	40
Jun	13	8	2	5	1	-	17	7	57	20	130
Julai	1	3	6	4	77	-	9	4	9	3	116
Ogos	3	4	8	8	1	1	8	5	12	18	68
Sept	5	6	13	21	3	2	35	86	8	8	187
Okt	1	4	14	17	1	13	7	9	5	21	92
Nov	-	-	4	17	1	1	1	1	52	6	83
Dis	-	-	2	9	-	-	1	2	14	12	40
JUMLAH	61	60	85	140	96	22	83	124	179	100	950
JUMLAH KESELURUHAN	121		225		118		207		279		950

Sumber: Bahagian Perdagangan Dalam Negeri

Nota : B : Permohonan Baharu P : Permohonan Pembaharuan

Data sehingga 31 Disember 2017

5.1.2 JUMLAH KELULUSAN KEPADA SYARIKAT ASING YANG MENJALANKAN PERNIAGAAN DALAM FORMAT HYPERMARKET, SUPERSTORE DAN DEPARTMENTAL STORE SEHINGGA DISEMBER 2017

PENGUSAHA	HYPERMARKET	SUPERSTORE	DEPARTMENTAL STORE	SPECIALTY STORE	DISTRIBUTION CENTRE	JUMLAH
AEON	-	6	33	-	-	39
AEON BIG	23	0	-	-	-	23
GIANT	50	70	-	-	-	120
TESCO	45	10	-	-	-	55
LULU	3	-	-	-	-	3
HOME PRODUCT	-	-	-	4	-	4
AEON INDEX LIVING	-	-	-	4	-	4
IKANO	-	-	-	4	-	4
ICJ	-	-	4	-	-	4
JUMLAH	121	86	37	12	0	256

Sumber: Bahagian Perdagangan Dalam Negeri

5.1.3 JUMLAH KELULUSAN KEPADA SYARIKAT ASING YANG MENJALANKAN PERNIAGAAN DALAM FORMAT HYPERMARKET, SUPERSTORE DAN DEPARTMENTAL STORE SEHINGGA DISEMBER 2017

PENGUSAHA	BEROPERASI	BELUM BEROPERASI	JUMLAH
<i>HYPERMARKET</i>			
AEON BIG	21	1	22
GIANT	49	1	50
TESCO	45	0	45
LULU	1	2	3
JUMLAH KESELURUHAN	116	4	120
<i>SUPERSTORE</i>			
AEON BIG	0	0	0
GIANT	69	2	71
TESCO	12	2	14
JUMLAH KESELURUHAN	81	4	85
<i>DEPARTMENTAL STORE</i>			
AEON	34	2	36
ICJ	4	0	4
JUMLAH KESELURUHAN	38	2	40
<i>SPECIALTY STORE (saiz >5,000 mps)</i>			
HOME PRODUCT	4	1	5
AEON INDEX LIVING	4	0	4
IKANO	3	1	4
JUMLAH KESELURUHAN	11	2	13

Sumber: Bahagian Perdagangan Dalam Negeri
Data sehingga 31 Disember 2017

5.2 PERLESENAN FRANCAIS

5.2.1 BILANGAN PERMOHONAN DILULUSKAN DI BAWAH AKTA FRANCAIS 1998 BAGI TAHUN 2017

BILANGAN KELULUSAN BAGI PERMOHONAN					KEBENARAN YANG DILULUSKAN KEPADA PEMBERI FRANCAIS ASING (Sek.54)
BULAN	PEMBERI FRANCAIS (Sek.6)	PEMEGANG FRANCAIS INDUK (Sek.6)	PEMEGANG FRANCAIS KEPADA PEMBERI FRANCAIS ASING (Sek.6A)	JUMLAH	
2000 - 2011	412	52	122	586	231
2012	36	1	17	54	16
2013	46	0	6	52	17
2014	36	4	27	67	25
2015	14	3	31	48	27
2016	15	1	16	32	23
2017	16	1	18	35	21
Jan	2	0	1	3	3
Feb	0	1	3	4	3
Mac	3	0	0	3	5
Apr	4	0	0	4	0
Mei	2	0	6	8	5
Jun	4	0	0	4	0
Julai	0	0	3	3	2
Ogos	0	0	0	0	2
Sept	0	0	0	0	0
Okt	1	0	3	4	3
Nov	0	0	0	0	2
Dis	0	0	2	2	1

Sumber: Bahagian Pembangunan Francais

5.2.2 BILANGAN FRANCAISOR MENGIKUT SEKTOR BAGI TAHUN 2017

TAHUN	SEKTOR								
	PUSAT PEMBELAJARAN & ASUHAN KANAK-KANAK	PERKHIDMATAN & PENYELENGGARAAN	PAKAIAN & AKSESORI	MAKANAN	KESIHATAN & RAWATAN KECANTIKAN	KEDAI SERBANEKA & PASARAYA	IT, TELEKOMUNIKASI & ELEKTRIK	LAIN-LAIN PERNIAGAAN	JUMLAH
2012	6	5	3	27	7	1	1	4	54
2013	6	9	1	17	11	0	2	6	52
2014	6	9	7	33	4	0	0	8	67
2015	3	0	3	39	1	1	0	1	48
2016	2	3	4	17	2	2	1	1	32
2017	4	4	1	21	2	0	0	3	33
Jan	0	0	0	2	0	0	0	1	3
Feb	2	1	0	1	0	0	0	0	4
Mac	1	1	0	1	0	0	0	0	3
Apr	0	1	0	3	0	0	0	0	4
Mei	1	0	1	5	0	0	0	1	8
Jun	0	0	0	2	1	0	0	1	4
Julai	0	0	0	3	0	0	0	0	3
Ogos	0	0	0	0	0	0	0	0	0
Sept	0	0	0	0	0	0	0	0	0
Okt	0	1	0	2	1	0	0	0	4
Nov	0	0	0	0	0	0	0	0	0
Dis	0	0	0	2	0	0	0	0	2

Sumber: Bahagian Pembangunan Francais

5.2.3 PENDAFTARAN FRANCAIS MENGIKUT SEKTOR DAN KAUM

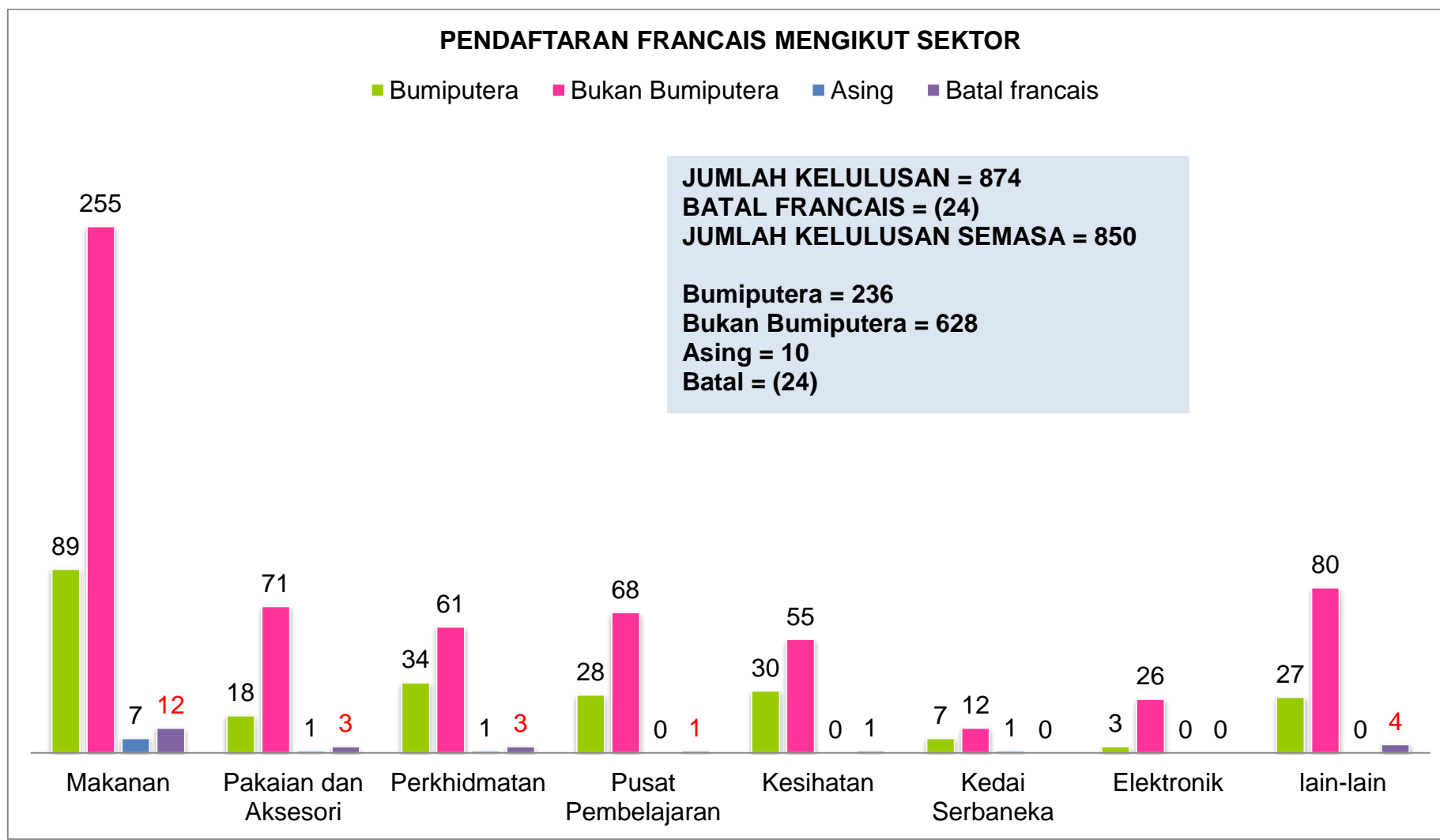

Sumber: Bahagian Pembangunan Francais

5.2.4 JUMLAH PEMINJAM UNTUK SKIM PEMBIAYAAN FRANCAISI BAGI TAHUN 2017

PEMBIAYAAN FRANCAISI	2006 - 2016		JAN – DIS 2017		JUMLAH KESELURUHAN (2006 - 2017)	
	JUMLAH PEMINJAM	JUMLAH PEMBIAYAAN	JUMLAH PEMINJAM	JUMLAH PEMBIAYAAN	JUMLAH PEMINJAM	JUMLAH PEMBIAYAAN
Skim Pembiayaan Francaisi	1,156	268,273,318	44	12,274,263.94	1,200	280,547,581.94
Skim Pembiayaan Mikro Francais	377	11,168,601	2	70,236	379	11,238,837
Skim Pembiayaan Perlesenan	62	18,697,000	0	0	62	18,679,000
JUMLAH	1,595	298,138,919	46	12,344,499.94	1,641	310,483,418.94

Sumber: Perbadanan Nasional Berhad

5.2.5 JUMLAH PEMINJAM UNTUK SKIM FRANCAISOR BAGI TAHUN 2017

PEMBIAYAAN FRANCAISOR	2006 - 2016		JAN – DIS 2017		JUMLAH KESELURUHAN (2006 - 2017)	
	JUMLAH PEMINJAM	JUMLAH PEMBIAYAAN	JUMLAH PEMINJAM	JUMLAH PEMINJAM	JUMLAH PEMBIAYAAN	JUMLAH PEMINJAM
Skim Pembiayaan Pra-Francais	56	34,765,851	16	2,726,963	72	37,492,814
Skim Pembiayaan Francaisor	57	41,187,727	13	4,441,399	70	45,629,126
Skim Pembiayaan Pra- Francaisor	50	4,737,396	7	1,034,774	57	5,772,170
Skim Pembiayaan Pra- Francaisi	203	2,124,414	19	291,850	222	2,416,264
Skim Pembiayaan Perlesenan	14	14,023,012	-	-	14	14,023,012
JUMLAH	380	96,838,400	55	8,494,986	435	105,333,386

5.2.6 JUMLAH PESERTA DAN JUMLAH LATIHAN YANG DIANJURKAN UNTUK LATIHAN FRANCAIS BAGI TAHUN 2017

LATIHAN FRANCAIS	2006 - 2016		JAN – DIS 2017		JUMLAH KESELURUHAN (2006 - 2017)	
	JUMLAH LATIHAN YANG DIANJURKAN	JUMLAH PESERTA	JUMLAH LATIHAN YANG DIANJURKAN	JUMLAH PESERTA	JUMLAH LATIHAN YANG DIANJURKAN	JUMLAH PESERTA
	503	63,879	56	6,935	559	70,814

Sumber: Perbadanan Nasional Berhad

5.3 JUALAN LANGSUNG

5.3.1 BILANGAN LESEN JUALAN LANGSUNG YANG SAH TAHUN 2017

PELAN PEMASARAN	MLM	SLM	MO	SL/MO	JUMLAH
2000	427	199	69	17	712
2001	213	117	31	24	385
2002	230	124	28	31	413
2003	359	128	38	29	554
2004	304	149	37	31	521
2005	342	158	37	32	569
2006	394	162	36	30	622
2007	418	164	37	31	650
2008	427	174	37	32	670
2009	350	99	25	17	491
2010	390	113	25	17	545
2011	399	117	23	17	556
2012	385	98	22	17	522
2013	324	85	22	17	448
2014	309	75	25	15	424
2015	247	60	22	12	341
2016	252	46	18	9	325
2017 (sehingga 31 Dis 2017)	288	55	16	8	367
2017	288	55	16	8	367

Sumber: Bahagian Perdagangan Dalam Negeri
Data dikemaskini sehingga 31 Disember 2017

Nota:

MLM - Multi Level Marketing (Berbilang Tingkat)

SLM - Single Level Marketing (Satu Tingkat)

MO - Mail Order (Pesanan Pos)

SL/MO - Single Level, Mail Order

5.3.2 BILANGAN SYARIKAT YANG TELAH MENGHANTAR BORANG MAKLUMAT SYARIKAT (BMS) SERTA JUMLAH JUALAN TAHUNAN BAGI TAHUN 2012-2017

TAHUN	JENIS	MLM	SLM	SL/MO	JUMLAH
2012	Bil. Syarikat Yang Menghantar BMS	276	79	21	376
	Jumlah Jualan Tahunan (RM Juta)	7,254	738	1,773	9,765
2013	Bil. Syarikat Yang Menghantar BMS	204	43	14	261
	Jumlah Jualan Tahunan (RM Juta)	6,914	4,868	693	12,475
2014	Bil. Syarikat Yang Menghantar BMS	169	43	15	227
	Jumlah Jualan Tahunan (RM Juta)	5,964	5,748	595	12,308
2015	Bil. Syarikat Yang Menghantar BMS	149	37	16	202
	Jumlah Jualan Tahunan (RM Juta)	5,572	8,207	555	14,334
2016 – 2017 (Sehingga 31 Dis 2017)	Bil. Syarikat Yang Menghantar BMS	169	31	13	213
	Jumlah Jualan Tahunan (RM Juta)	6,199	6,812	639	13,652

Sumber: Bahagian Perdagangan Dalam Negeri

5.4 STATISTIK PERMOHONAN DAN PEMBAHARUAN EJEN PEMILIKAN SEMULA (EPS) SEHINGGA DISEMBER 2017

BIL	NEGERI	PERMOHONAN	LULUS 2 TAHUN	PEMBAHARUAN PERMIT
1	WP Putrajaya	41	37	25
2	WP Kuala Lumpur	25	33	8
3	Selangor	11	11	2
4	Melaka	6	9	1
5	Pahang	0	2	0
6	Pulau Pinang	6	19	6
7	Perak	11	9	11
8	Perlis	0	0	1
9	Negeri Sembilan	5	2	4
10	Terengganu	2	6	2
11	Kelantan	35	12	5
12	Sabah	15	20	13
13	Sarawak	6	19	10
14	WP Labuan	3	4	0
15	Kedah	2	2	2
16	Johor	17	15	23
JUMLAH		185	200	113

Sumber: Bahagian Perdagangan Dalam Negeri

5.5 PEMBANGUNAN PERNIAGAAN

5.5.1 JUMLAH PEMBEKAL PKS DAN UNIT PENYIMPANAN STOK (SKU) PKS BUMIPUTERA BAGI PASAR RAYA BESAR ASING DI MALAYSIA

PASAR RAYA BESAR	JUMLAH PKS						JUMLAH SKU PKS					
	2011	2012	2013	2014	2015	2016	2011	2012	2013	2014	2015	2016
TAHUN												
GIANT	351	371	371	452	582	447	4,892	5,173	5,173	4,492	5,592	5,656
TESCO	283	249	249	174	264	179	5,729	8,880	8,880	1,028	1,220	4,050
AEON BIG	545	323	323	357	262	348	20,520	8,007	8,007	1,472	1,071	1,481
AEON	122	34	34	245	112	145	17,315	2,028	2,028	1,300	1,384	1,877
JUMLAH	1,301	977	977	1,228	1,220	1,119	48,456	24,088	24,088	8,292	9,267	13,064

Sumber: Bahagian Pembangunan Perniagaan

PKS - Perusahaan Kecil Sederhana
SKU - *Stock Keeping Unit (SKU)*

Nota:
Untuk tahun 2017, data belum dimuktamadkan.

5.6 KOPERASI

5.6.1 STATUS PENDAFTARAN KOPERASI

NEGERI	BAKI AWAL				DAFTAR DALAM TAHUN 2017					KOP BERDAFTAR PADA 30/12/2017			
	*KOP	LPP	LKIM	JUMLAH	SEPT	OKT	NOV	DIS	JAN – DIS	*KOP	LPP	LKIM	JUMLAH
Johor	1,274	43	6	1,323	1	5	3	2	52	1,320	43	6	1,369
Kedah	897	58	5	960	3	4	4	0	43	892	58	5	955
Kelantan	768	49	0	817	0	0	4	2	31	795	49	0	844
Melaka	450	26	1	477	0	4	2	0	10	455	26	1	482
N.Sembilan	701	40	0	741	3	3	2	2	30	728	40	0	768
Pahang	1,047	19	1	1,067	4	3	2	7	49	1,088	19	1	1,108
Perak	1,407	38	5	1,450	12	8	11	3	94	1,499	38	5	1,542
Perlis	181	18	0	199	0	0	2	0	9	190	18	0	208
P.Pinang	700	18	7	725	2	3	0	0	27	691	18	7	716
Selangor	1,644	35	1	1,680	2	6	3	4	58	1,686	35	1	1,722
Terengganu	667	12	5	684	1	4	2	5	32	691	12	5	708
W.Persekutuan	952	0	0	952	5	5	7	3	52	987	0	0	987
Sabah	1,373	0	0	1,373	2	8	9	12	88	1,452	0	0	1,452
Sarawak	978	0	0	978	3	12	6	4	66	1,037	0	0	1,037
Ibu Pejabat	2	0	0	2	0	0	0	0	0	2	0	0	2
JUMLAH	13,041	356	31	13,428	38	65	57	44	641	13,513	356	31	13,900

Sumber: Suruhanjaya Koperasi Malaysia

Nota: * Koperasi selain daripada Lembaga Pertubuhan Peladang (LPP) dan Lembaga Kemajuan Ikan Malaysia (LKIM)

5.6.2 STATUS PERMOHONAN PENDAFTARAN KOPERASI SEHINGGA DISEMBER 2017

NEGERI	BAKI AWAL	JUMLAH DITERIMA	JUMLAH DIKEMBALIKAN	JUMLAH DIDAFTARKAN	DALAM TINDAKAN SKM IP
Johor	4	53	1	52	4
Kedah	1	43	0	43	1
Kelantan	2	33	1	31	3
Melaka	1	11	1	10	1
N.Sembilan	1	30	0	30	1
Pahang	0	51	0	49	2
Perak	2	94	0	94	2
Perlis	0	9	0	9	0
P.Pinang	1	26	0	27	0
Selangor	2	60	3	58	1
Terengganu	1	33	1	32	1
W.Persekutuan	4	52	1	52	3
Sabah	0	89	2	88	-1
Sarawak	0	67	0	66	1
JUMLAH	19	651	10	641	19

Sumber: Suruhanjaya Koperasi Malaysia

5.6.3 STATUS KOPERASI KOMUNITI DIDAFTARKAN

NEGERI	BAKI AWAL	DAFTAR 2017												JUMLAH	JUMLAH TERKINI
		JAN	FEB	MAC	APR	MEI	JUN	JUL	OGOS	SEPT	OKT	NOV	DIS		
Johor	267	3	2	1	1	3	0	1	1	0	1	0	0	13	280
Kedah	175	0	2	0	1	3	0	2	2	2	2	2	0	16	191
Kelantan	118	0	1	1	1	0	1	1	0	0	0	1	1	7	125
Melaka	145	0	0	0	0	0	0	0	0	0	2	0	0	2	147
N. Sembilan	152	1	0	1	1	0	1	0	0	0	1	0	0	5	157
Pahang	249	2	2	1	0	2	1	0	2	1	2	1	2	16	265
Perak	332	2	3	3	3	4	0	2	0	3	2	4	0	26	358
Perlis	26	0	0	0	0	0	0	0	1	0	0	0	0	1	27
P.Pinang	84	1	0	0	0	0	0	2	0	0	1	0	0	4	88
Selangor	373	0	0	0	1	3	1	2	0	1	3	1	1	13	386
Terengganu	126	0	2	1	1	1	0	0	0	0	0	0	0	5	131
W.Persekutuan	193	0	0	0	0	0	0	1	0	0	1	1	0	3	196
Sabah	265	2	0	2	1	7	3	2	0	0	1	3	4	25	290
Sarawak	216	0	2	1	0	2	3	0	4	0	1	0	3	16	232
JUMLAH	2,721	11	14	11	10	25	10	13	10	7	17	13	11	152	2,873

Sumber: Suruhanjaya Koperasi Malaysia

Nota: Statistik Mengambil kira Bilangan Selepas Perlancon 1 Komuniti 1 Koperasi pada 8 Mac 2010

5.6.4 STATUS PENDAFTARAN PINDAAN UNDANG-UNDANG KECIL (UUK) KOPERASI

BIL PADA 1.1.2015	5,678
DAFTAR HINGGA KINI	342
JUMLAH YANG TELAH MEMINDA	6,020

PENDAFTARAN PINDAAN UUK KOPERASI DIDAFTARKAN 2017

NEGERI	BIL @ 1/1/2015	JAN	FEB	MAC	APR	MEI	JUN	JUL	OGOS	SEPT	OKT	NOV	DIS	JUMLAH	JUMLAH TERKINI
Johor	511	2	7	2	3	2	1	2	2	1	2	2	3	29	540
Kedah	451	1	-	1	-	2	-	3	-	-	3	4	-	14	465
Kelantan	364	-	3	2	-	2	-	2	2	1	1	1	-	14	378
Melaka	215	1	2	1	-	1	2	1	1	2	2	-	4	17	232
N. Sembilan	330	-	2	2	-	3	-	-	-	1	1	3	1	13	343
Pahang	500	1	2	8	3	1	-	4	2	1	-	1	2	25	525
Perak	671	-	4	4	4	2	1	5	3	4	4	2	3	36	707
Perlis	100	-	1	1	-	-	-	-	-	-	-	-	-	2	102
P.Pinang	327	-	1	3	1	2	2	5	1	-	3	1	2	21	348
Selangor	431	1	2	3	4	4	-	3	2	1	-	3	2	25	456
Terengganu	324	-	3	4	3	1	1	3	2	-	-	2	1	20	344
W.Persekutuan	482	6	10	4	3	4	-	4	6	8	4	5	5	59	541
Sabah	451	1	6	6	2	5	5	1	6	1	3	3	3	42	493
Sarawak	516	4	3	3	1	1	7	1	1	1	-	3	-	25	541
Ibu Pejabat	5	-	-	-	-	-	-	-	-	-	-	-	-	-	5
JUMLAH	5,678	17	46	44	24	30	19	34	28	21	23	30	26	342	6,020

Sumber: Suruhanjaya Koperasi Malaysia

5.7.5 PENUBUHAN KOPERASI SECARA *ONLINE* TAHUN 2017

NEGERI	2016		2017								JUMLAH	
	JAN - DIS		OKT		NOV		DIS		JUMLAH 2017		2016 - 2017	
	MOHON	LULUS	MOHON	LULUS	MOHON	LULUS	MOHON	LULUS	MOHON	LULUS	MOHON	LULUS
Johor	211	174	3	4	1	3	3	3	58	65	269	239
Kedah	120	105	5	4	5	6	4	4	69	67	189	172
Kelantan	96	65	6	6	5	5	2	2	48	48	144	113
Melaka	27	12	-	-	1	2	-	1	16	14	43	26
N. Sembilan	85	68	1	1	1	1	2	1	15	21	100	89
Pahang	148	130	5	5	4	6	5	8	71	88	219	218
Perak	231	231	7	8	15	15	11	10	176	168	407	399
Perlis	13	10	-	2	-	4	-	-	3	15	16	25
P.Pinang	72	54	1	1	-	-	2	1	32	31	104	85
Selangor	419	115	1	3	3	3	2	3	56	64	475	179
Terengganu	66	56	1	2	2	4	5	2	44	50	110	106
W.Persekutuan	193	72	1	2	2	7	2	3	42	59	235	131
Sabah	206	186	11	11	17	18	10	10	172	176	378	362
Sarawak	106	94	11	11	10	10	5	4	95	97	201	191
JUMLAH	1,993	1,372	53	60	66	84	53	52	897	963	2,890	2,335

Sumber: Suruhanjaya Koperasi Malaysia

Nota: Statistik mengambilkira bilangan penubuhan online selepas pelancaran pada 9 Julai 2011

5.7 PETROLEUM

5.7.1 HARGA JUALAN RUNCIT PETROL (RON 95) DAN DIESEL BAGI BULAN DISEMBER 2017

PRODUK	(RM/LITER)				
	1 – 6HB	7 – 13HB	14 – 20HB	21 – 27HB	28 – 31HB
RON95	2.30	2.29	2.25	2.27	2.26
DIESEL	2.25	2.21	2.20	2.23	2.26

5.7.2 PERBANDINGAN HARGA PRODUK PETROLEUM ANTARA MALAYSIA DAN NEGARA ASEAN TERPILIH BAGI BULAN DISEMBER 2017

NEGARA	PETROL (RON95) RM/LITER	DIESEL RM/LITER
THAILAND	4.38	3.31
SINGAPURA	6.31	4.52
INDONESIA	2.42	2.57
MALAYSIA	2.27	2.23

Sumber: Bahagian Pengurusan Subsidi Petroleum Kenderaan

Nota: Pengiraan harga produk petroleum adalah mengikut purata keseluruhan pada bulan tersebut

5.7.3 BILANGAN STESEN MINYAK DAN STESEN MINYAK MINI MENGIKUT NEGERI DI MALAYSIA

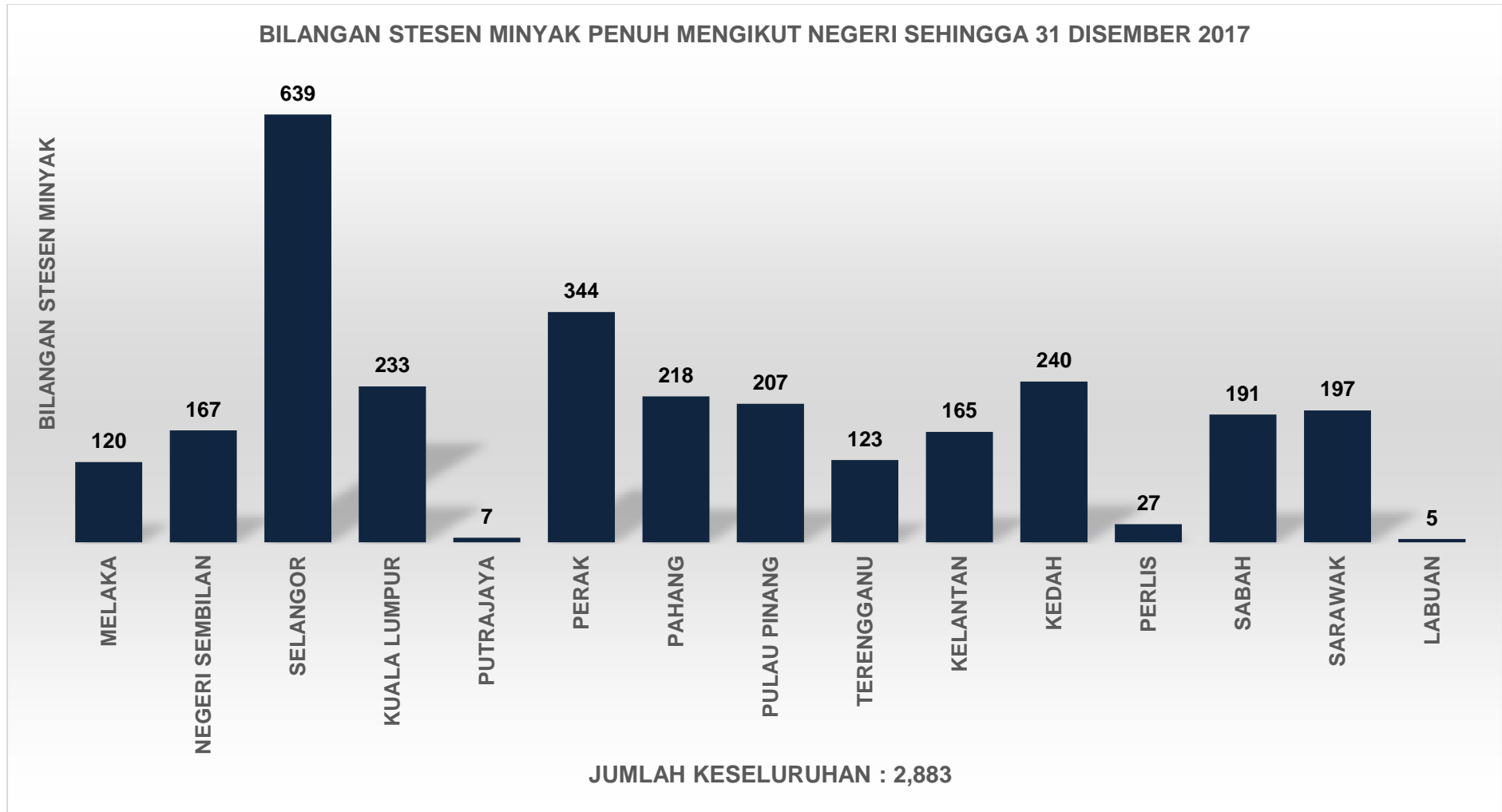

BILANGAN STESEN MINYAK MINI MENGIKUT NEGERI SEHINGGA 31 DISEMBER 2017

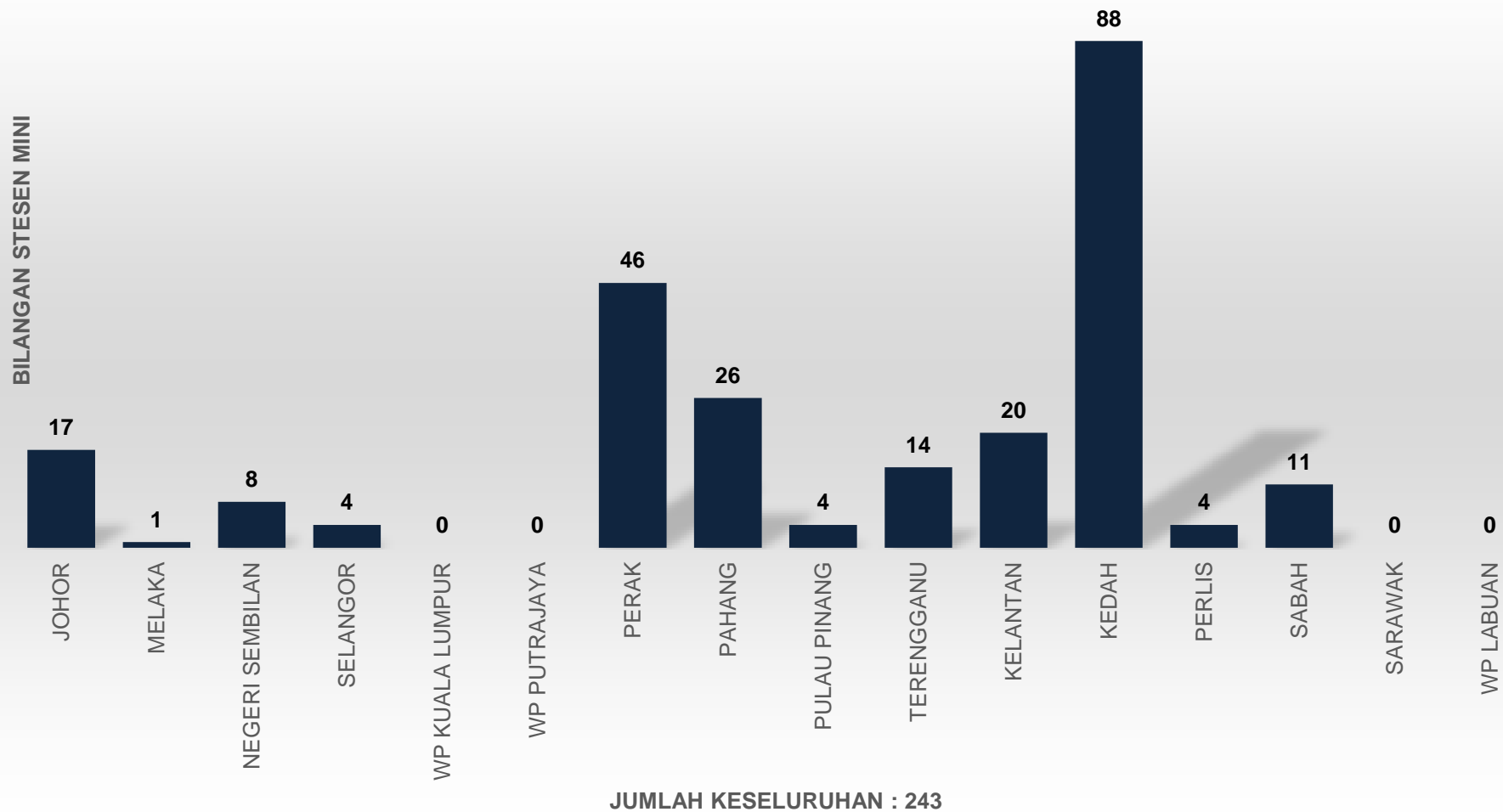

5.7.4 BILANGAN STESEN NGV DI SELURUH MALAYSIA BAGI TAHUN 2017

BIL.	STATUS PEMBANGUNAN	JUMLAH
1.	Stesen NGV Yang Sudah Beroperasi	103
2.	Stesen NGV Dalam Peringkat Pembangunan	0
3.	Stesen NGV Dalam Peringkat Rekabentuk Dan Tender	0
4.	Stesen NGV Dalam Peringkat Penilaian Dan Analisa Kesesuaian	0
5.	Stesen NGV Yang Tidak Beroperasi / ditutup	72
JUMLAH		175

Sumber: Bahagian Perdagangan Dalam Negeri

6.0

ADUAN/TUNTUTAN

6.1 PERBANDINGAN SEPULUH (10) KATEGORI ADUAN TERTINGGI BAGI TAHUN 2017

BIL.	KATEGORI	30 SEPT 2017	31 OKT 2017	30 NOV 2017	31 DIS 2017
1	Perihal Perkhidmatan	3,488	3,952	4,339	4,793
2	Perihal Harga	2,689	2,967	3,262	3,549
3	Transaksi Internet	2,199	2,618	2,995	3,369
4	Bengkel Kenderaan Bermotor	701	791	879	976
5	Tiada Tanda Harga	638	766	835	893
6	Aktiviti Jualan Langsung	502	588	644	705
7	Iklan Mengelirukan	517	582	665	752
8	Transaksi Sewa Beli	492	547	602	655
9	Barang Tiruan	418	478	532	631
10	Anti Pencatutan	326	363	440	489

Sumber: Bahagian Gerakan Kepenggunaan

6.2 LAPORAN STATUS ADUAN MENGIKUT NEGERI DAN BAHAGIAN BAGI DISEMBER 2017

BIL	NEGERI/BAHAGIAN	TERIMA	BARU DITERIMA	SIASATAN	SELESAI
1	Perlis	156	0	1	155 (99.4%)
2	Kedah	862	0	16	846 (98.1%)
3	Pulau Pinang	858	0	16	842 (98.1%)
4	Perak	873	1	13	859 (98.3%)
5	Selangor	5,133	0	143	4,990 (97.2%)
6	WP Kuala Lumpur	3,696	0	184	3,512 (95.0%)
7	Negeri Sembilan	768	0	15	753 (98.0%)
8	Melaka	798	0	20	778 (97.4%)
9	Johor	1,629	3	45	1,581 (97.1%)
10	Pahang	731	1	38	692 (94.6%)
11	Terengganu	489	1	27	461 (94.2%)
12	Kelantan	533	1	37	495 (92.8%)
13	Sabah	731	0	33	698 (95.4%)
14	Sarawak	759	1	4	754 (99.3%)
15	WP Labuan	105	0	0	105 (100%)
16	BPDN	54	6	0	48 (88.8%)
17	BK	1,572	0	0	1,572 (100%)
18	BPP	83	3	0	80 (96.3%)
19	TTPM	0	0	0	0
20	BPGK	332	0	14	318 (95.7%)
21	BPSM	1	1	0	0
22	GST	0	0	0	0
	JUMLAH	20,163	18	606	19,539 (96.9%)

Sumber: Bahagian Gerakan Kepenggunaan

6.3 LAPORAN STATUS ADUAN KESELURUHAN SEHINGGA DISEMBER 2017

BULAN	JUMLAH ADUAN								
	DITERIMA	BARU DITERIMA	DALAM SIASATAN	DISELESAIKAN	AGENSI LAIN	TRIBUNAL	PERTANYAAN	MAKLUMAT TIDAK LENGKAP	TIDAK BERASAS
Jan	2,006	25	539	1,442	300	44	16	52	63
Feb	2,504	15	449	3,040	448	106	27	80	90
Mac	1,596	70	522	1,003	233	57	8	25	27
April	6,565	2	251	6,316	923	231	43	136	140
Mei	8,108	30	572	7,506	-	-	-	-	-
Jun	9555	44	709	8,791	1,294	357	61	183	216
Julai	11,232	17	719	10,496	1,527	422	74	207	247
Ogos	13,027	35	707	12,285	1,775	475	81	241	338
Sept	14,607	12	633	13,962	1,991	545	85	263	387
Okt	16,538	21	736	15,781	2,269	624	100	308	446
Nov	18,312	17	766	17,529	2,552	698	121	326	474
Dis	20,163	18	606	19,539	2,796	817	193	368	532

Sumber: Bahagian Gerakan Kepenggunaan

**6.4 STATISTIK PEMFAILAN TUNTUTAN, NILAI TUNTUTAN & NILAI AWARD YANG DIFAILKAN DI TTPM
MENGIKUT NEGERI BAGI DISEMBER 2017**

NEGERI	JUMLAH PEMFAILAN	NILAI TUNTUTAN (RM)	NILAI AWARD (RM)
Perlis	1	550	-
Kedah	0	0	-
Pulau Pinang	38	152,727	-
Perak	18	48,299	-
Selangor	32	174,393	-
WP Kuala Lumpur	34	178,305	-
WP Putrajaya	31	120,102	-
N. Sembilan	3	4,858	-
Melaka	10	16,660	-
Johor	30	148,705	-
Pahang	13	102,250	-
Terengganu	7	9,028	-
Kelantan	3	3,706	-
Sabah	2	372	-
WP Labuan	2	350	-
Sarawak	3	7,571	-
JUMLAH	227	967,880	-

Sumber: Tribunal Tuntutan Pengguna Malaysia (TTPM)

6.5 STATISTIK PEMFAILAN TUNTUTAN DI TTPM MENGIKUT KATEGORI BAGI DISEMBER 2017

NEGERI	JUMLAH PEMFAILAN	KATEGORI	
		BARANG	PERKHIDMATAN
Perlis	1	1	0
Kedah	0	0	0
Pulau Pinang	38	20	18
Perak	18	3	15
Selangor	32	16	16
WP Kuala Lumpur	34	19	15
WP Putrajaya	31	17	14
N. Sembilan	3	1	2
Melaka	10	6	4
Johor	30	16	14
Pahang	13	3	10
Terengganu	7	6	1
Kelantan	3	2	1
Sabah	2	1	1
WP Labuan	2	1	1
Sarawak	3	3	0
JUMLAH	227	115	112

Sumber: Tribunal Tuntutan Pengguna Malaysia

7.0

PENGUATKUASA

7.1 JUMLAH PEMERIKSAAN PREMIS TAHUN 2017

BULAN	JENIS PREMIS PERNIAGAAN															
	PENGILANG	PENGILANG CAKERA OPTIK	PENGIMPORT	PEMBORONG	PEMBUNGKUS	HYPERMARKET	SUPERMARKET	MINI MARKET	KEDAI RUNCIT	KEDAI KEK DAN ROTI	MEDAN SELERA	RESTORAN	KEDAI MAKAN	GERAI MAKAN	PASAR BASAH	PASAR MALAM/TAMU
Jan	104	-	36	1,073	361	512	1,704	1,624	8,067	117	117	359	322	149	13	10,522
Feb	128	5	35	982	328	437	1,468	1,587	7,218	165	151	428	416	141	54	7,725
Mac	92	9	41	918	259	277	1,529	1,695	7,445	155	333	407	390	184	29	8,668
Apr	28	-	6	723	192	399	1,358	1,295	6,072	170	218	365	426	274	20	7,070
Mei	56	-	1	894	191	418	1,995	1,561	8,342	116	127	486	322	195	7	8,726
Jun	20	-	-	606	112	300	1,577	1,034	5,309	53	16	178	163	108	1	10,667
Jul	25	-	7	552	105	595	1,344	1,460	7,021	196	181	512	363	140	61	8,917
Ogos	93	-	2	608	95	354	1,391	1,647	6,978	186	339	602	525	347	-	14,834
Sept	33	-	1	580	144	1,068	1,162	1,677	7,486	271	414	706	419	411	51	12,999
Okt	51	-	1	719	123	366	1,223	1,936	9,308	196	205	426	491	369	100	18,019
Nov	58	-	10	395	155	2,351	1,167	1,330	6,414	138	184	426	252	183	15	10,487
Dis	45	-	9	328	100	172	591	794	4,961	33	42	137	125	80	2	8,179
JUMLAH	733	14	149	8,378	2,165	7,249	16,509	17,640	84,621	1,796	2,327	5,032	4,214	2,581	353	126, 813

Sumber: Bahagian Penguatkuasa

JUMLAH PEMERIKSAAN PREMIS TAHUN 2017 (SAMB...)

BULAN	JENIS PREMIS PERNIAGAAN															
	RNR	PASAR TANI	BAZAR RAMADHAN	KEDAI PAKAIAN	KEDAI PERABOT	KEDAI ELEKTRIK	KEDAI TERPAKAI	BENGGEL KENDERAAN	BENGGEL TIMBANG SUKAT	KEDAI MENJUAL MOTOR	KEDAI MENJUAL KERETA	KEDAI ALAT GANTI KENDERAAN	AKSESORI KENDERAAN	KEDAI TELEKOMUNIKASI	KEDAI KOMPUTER	GERAI CD / DVD KAKI LIMA
Jan	6,789	2,453	1	817	171	147	35	262	30	53	45	82	51	331	42	64
Feb	7,127	2,074	-	768	159	121	18	294	15	49	35	122	34	272	37	34
Mac	5,899	1,788	1	1,200	259	194	188	325	20	115	184	171	126	293	71	81
Apr	6,074	1,508	-	982	212	173	48	263	10	40	42	121	92	273	72	81
Mei	6,673	2,539	6,836	913	173	108	10	245	16	52	39	80	74	229	47	71
Jun	1,266	2,048	28,750	799	82	39	6	106	22	30	7	50	68	175	27	31
Jul	6,721	1,784	105	1,367	193	169	30	208	10	87	44	128	102	311	58	30
Ogos	11,357	3,799	236	1,513	249	189	23	206	19	112	32	112	73	527	87	44
Sept	10,769	4,262	83	1,503	272	218	43	284	15	146	39	115	148	572	129	39
Okt	15,988	5,562	108	1,037	296	217	25	362	11	156	62	186	127	438	90	24
Nov	10,195	3,364	2	1,312	151	125	25	242	10	83	26	130	59	413	47	58
Dis	3,478	1,940	18	425	70	68	18	119	4	24	31	38	15	126	20	31
JUMLAH	92,336	33,121	36,140	12,636	2,287	1,768	469	2,916	182	947	586	1,335	969	3,960	727	588

Sumber: Bahagian Penguatkuasa

JUMLAH PEMERIKSAAN PREMIS TAHUN 2017 (Samb...)

BULAN	JENIS PREMIS PERNIAGAAN																JUMLAH
	SYARIKAT PERNIAGAAN ATAS TALIAN	SYARIKAT JUALAN LANGSUNG	SYARIKAT TELCO	STOKIS JUALAN LANGSUNG	SYARIKAT PEMBERI KREDIT	INSTITUSI KEWANGAN	CYBER CAFÉ	KEDAI CD / DVD	KIOSK RUANG LEGAR KOMPLEKS MEMBELI BELAH	STOR CAKERA OPTIK	PAJAK GADAI	KEDAI EMAS	STESEN MINYAK	PEJABAT MCM	RUMAH	LAIN-LAIN	
Jan	1	42	10	39	1	4	3	64	776	3	17	77	1,267	28	70	1,852	40,707
Feb	1	16	2	16	8	2	5	142	845	-	17	76	1,225	25	64	2,854	37,725
Mac	7	22	4	18	51	1	1	155	1,090	49	28	145	1,335	31	90	3,291	39,664
Apr	1	14	1	23	7	1	3	103	720	2	26	88	3,105	52	53	2,202	35,008
Mei	-	23	20	67	2	1	5	162	870	5	8	97	3,852	52	128	2,952	49,786
Jun	1	17	-	18	6	-	-	59	727	13	1	82	2,578	28	70	1,758	59,008
Jul	2	27	6	33	11	1	1	118	893	10	22	106	3,219	96	123	3,791	41,285
Ogos	3	49	1	19	11	-	1	123	1,372	1	29	134	4,174	102	93	4,486	57,177
Sept	7	42	4	8	6	1	2	124	1,251	16	18	150	3,833	52	81	6,365	58,019
Okt	-	34	1	11	-	-	-	83	1,284	10	18	102	4,182	44	131	7,326	71,448
Nov	-	40	5	20	-	1	2	100	943	1	27	147	4,860	46	86	4,512	50,597
Dis	1	2	1	11	-	-	-	43	633	-	12	60	2,753	24	18	1,900	27,481
JUMLAH	24	328	55	283	103	12	23	1,276	11,404	110	223	1,264	36,383	580	1,007	43,289	567,905

Sumber: Bahagian Penguatkuasa

7.2 BILANGAN KES MENGIKUT AKTA TAHUN 2017

BULAN	BILANGAN KES									JUMLAH
	AKHAP 2011	AKB 1961	ASB 1967	ATS 1972	AJLSAP 2011	APP 1999	AHC 1987	APD 1972	ACO 2000	
Jan	541	41	4	380	3	85	8	157	-	1,219
Feb	374	67	5	372	4	70	10	192	-	1,094
Mac	296	65	27	298	3	58	8	173	-	928
Apr	292	64	2	219	2	39	5	114	-	737
Mei	295	76	4	225	5	48	10	174	-	837
Jun	363	26	3	158	-	70	5	110	-	735
Jul	265	68	3	236	2	53	6	70	-	703
Ogos	307	61	-	262	3	77	7	101	-	818
Sept	135	63	2	99	2	91	7	116	-	515
Okt	304	49	-	163	3	54	9	125	-	707
Nov	254	32	-	168	2	35	16	81	-	588
Dis	68	23	1	23	-	20	3	41	-	179
JUMLAH	3,494	635	51	2,603	29	700	94	1,454	-	9,060

Nota:

AKHAP 2011 :	Akta Kawalan Harga & Anti Pencatutan 2011	AKB 1961 :	Akta Kawalan Bekalan 1961
ASB 1967 :	Akta Sewa Beli 1967	ATS 1972 :	Akta Timbang & Sukat 1972
AJLSAP 2011 :	Akta Jualan Langsung Skim Anti Piramid 2011	APP 1999 :	Akta Perlindungan Pengguna 1999
AHC 1987 :	Akta Hakcipta 1987	APD 1972 :	Akta Perihal Dagangan 1972
ACO 2000 :	Akta Cakera Optik 2000		

Sumber: Bahagian Penguatkuasa

7.3 NILAI RAMPASAN BARANG KES MENGIKUT AKTA TAHUN 2017

BULAN	NILAI RAMPASAN (RM '000)									JUMLAH
	AKHAP 2011	AKB 1961	ASB 1967	ATS 1972	AJLSAP 2011	APP 1993	AHC 1987	APD 1972	ACO 2000	
Jan	51.88	627.23	-	61.09	346.20	6.73	196.32	1,414.88	-	2,704.32
Feb	57.08	867.35	-	152.61	311.52	4.14	231.26	803.05	-	2,427.01
Mac	17.69	899.73	-	671.47	25.80	40.63	156.61	896.72	-	2,708.64
Apr	37.52	599.83	-	26.29	-	2.63	12.86	691.21	-	1,370.33
Mei	27.95	900.37	-	58.64	14.14	36.24	101.20	1,664.74	-	2,803.27
Jun	67.67	207.16	-	48.37	-	0.77	42.65	2,563.09	-	2,929.70
Jul	145.66	2,195.12	-	49.39	-	0.90	68.71	1,708.16	-	4,167.94
Ogos	53.64	538.92	-	53.17	31.40	6.75	143.39	1,265.62	-	2,092.88
Sept	55.02	384.16	-	28.99	-	2.20	24.46	459.02	-	953.84
Okt	17.75	2,720.31	-	30.06	441.54	0.72	182.16	1,533.77	-	4,926.32
Nov	75.23	661.36	-	34.10	-	1.20	166.88	2,043.66	-	2,982.43
Dis	11.51	413.81	-	77.25	-	0.25	40.00	408.80	-	951.61
JUMLAH	618.59	11,015.34	-	1,291.42	1,170.60	103.15	1,366.49	15,452.71	-	31,018.30

7.4 BILANGAN KES DAN JUMLAH KOMPAUN YANG TELAH DIBAYAR 2017

BULAN	AKHAP 2011		AKB 1961		ASB 1967		ATS 1972		AJLSAP 2011		APP 1999		APD 1972		JUMLAH	
	KES	KOMPAUN (RM '000)	KES	KOMPAUN (RM '000)	KES	KOMPAUN (RM '000)	KES	KOMPAUN (RM '000)	KES	KOMPAUN (RM '000)	KES	KOMPAUN (RM '000)	KES	KOMPAUN (RM '000)	KES	KOMPAUN (RM '000)
Jan	486	100.20	20	50.40	-	-	355	78.20	-	-	12	14.10	93	81.75	966	324.65
Feb	360	70.30	17	33.80	3	1.50	359	71.30	-	-	15	10.40	84	104.40	838	291.70
Mac	289	52.50	20	40.70	-	-	281	73.55	-	-	12	8.95	99	104.55	701	280.25
Apr	254	54.80	20	38.00	5	6.50	201	38.75	-	-	12	11.25	78	90.25	570	239.55
Mei	257	60.69	25	24.40	-	-	210	53.70	-	-	14	10.75	61	62.25	567	211.79
Jun	343	57.75	18	19.85	4	2.00	163	35.20	-	-	12	6.85	102	159.80	642	281.45
Jul	249	54.75	34	72.70	-	-	228	48.80	-	-	10	6.20	78	112.65	599	295.10
Ogos	289	49.70	28	257.90	2	1.00	251	61.45	-	-	26	18.15	70	90.45	666	478.65
Sept	126	24.32	14	41.60	2	3.50	100	25.35	-	-	8	4.85	34	38.00	284	137.62
Okt	266	44.60	15	61.15	2	4.00	134	28.55	-	-	16	13.45	22	23.20	455	174.95
Nov	257	48.60	16	32.50	1	2.00	161	30.50	-	-	9	6.80	33	30.65	477	151.05
Dis	61	12.10	4	4.80	1	0.50	23	12.85	-	-	5	3.25	11	22.70	105	56.20
JUMLAH	3,237	630.31	231	677.80	20	21.00	2,466	558.20	-	-	151	115.00	765	920.65	6,870	2,922.96

Sumber: Bahagian Penguatkuasa

7.5 PEMERIKSAAN PREMIS DALAM OPERASI MEMBANTERAS CETAK ROMPAK TAHUN 2017

JENIS PREMIS PERNIAGAAN											
BULAN	PASAR MALAM	GERAI MAKAN	GERAI KAKI LIMA	GERAI RUANG LEGAR KOMPLEKS	CYBER CAFE	KEDAI CD/DVD	PENGILANG CAKERA OPTIK	STOR CAKERA OPTIK	KEDAI KOMPUTER	LAIN-LAIN	JUMLAH
Jan	216	0	7	0	0	10	0	0	0	9	242
Feb	136	0	4	49	0	4	0	0	0	9	202
Mac	33	0	4	4	0	4	0	0	0	2	47
Apr	49	0	3	0	0	8	0	0	0	0	60
Mei	2	0	4	0	0	21	0	0	0	6	33
Jun	0	0	2	0	0	48	0	0	0	1	51
Jul	0	0	0	0	0	92	0	0	0	1	93
Ogos	0	0	0	0	0	81	0	1	0	0	82
Sept	0	0	3	0	0	21	0	0	0	0	24
Okt	0	0	0	0	0	16	0	1	0	4	29
Nov	0	0	0	0	0	19	0	1	0	3	23
Dis	0	0	0	0	0	0	0	0	0	0	0
JUMLAH	445	0	27	53	0	324	0	1	0	35	886

Sumber: Bahagian Penguatkuasa

7.6 BILANGAN KES DAN NILAI RAMPASAN DALAM OPERASI MEMBANTERAS CETAK ROMPAK TAHUN 2017

BULAN	PECAHAN AKTA						JUMLAH	
	APD (LCO) 2010		AHC 1987		ACO 2000			
	KES	NILAI RAMPASAN (RM '000)	KES	NILAI RAMPASAN (RM '000)	KES	NILAI RAMPASAN (RM '000)	KES	NILAI RAMPASAN (RM '000)
Jan	20	240.97	8	196.32	-	-	28	437.29
Feb	35	213.80	9	198.12	-	-	44	411.92
Mac	22	113.05	8	156.61	-	-	30	269.66
Apr	13	27.72	6	46.00	-	-	19	73.72
Mei	13	32.35	10	101.20	-	-	23	133.55
Jun	7	22.18	5	42.65	-	-	12	64.83
Jul	6	21.00	6	68.71	-	-	12	89.70
Ogos	3	2.04	7	143.39	-	-	10	145.43
Sept	16	63.41	7	24.46	-	-	23	87.86
Okt	13	176.98	7	171.66	-	-	20	348.65
Nov	8	40.40	18	177.38	-	-	26	217.78
Dis	7	37.27	3	40.00	-	-	10	77.27
JUMLAH	163	991.18	94	1,366.49	-	-	257	2,357.67

Nota:

PPD- Perintah Perihal Dagangan

LT – Label Tulen

LCO – Label Cakera Optik

Sumber: Bahagian Penguatkuasa

7.7 JUMLAH KES MENGIKUT JENIS BARANG TIRUAN TAHUN 2017

BARANG	BILANGAN KES												JUMLAH
	JAN	FEB	MAC	APR	MEI	JUN	JUL	OGOS	SEPT	OKT	NOV	DIS	
MAKANAN/ KESIHATAN													
Makanan / Minuman	3	0	1	5	5	3	1	0	0	2	0	3	18
Ubatan	0	0	0	0	0	0	0	0	0	0	0	0	0
Kosmetik	0	0	1	0	0	8	7	2	1	16	1	0	36
Rokok	0	0	4	1	1	1	0	1	0	0	0	0	7
<i>Liqour / Beer</i>	8	2	9	3	3	0	0	8	1	5	10	5	54
KESELAMATAN													
Bahan Petroleum	0	1	4	0	2	1	0	1	0	1	3	0	13
Barang Elektrik	0	0	0	0	0	0	0	0	0	0	0	0	0
Alat Komunikasi	6	0	2	1	10	0	1	1	9	5	4	0	39
Perkakasan Komputer	0	0	0	0	5	0	0	0	0	0	0	1	6
Alat Ganti Kenderaan	0	0	1	0	2	0	3	1	0	3	0	0	10
LAIN- LAIN													
Pakaian	9	20	18	19	19	7	5	6	19	22	5	2	151
Jam Tangan	0	0	0	1	6	0	3	3	2	7	3	0	25
Alat Tulis	0	0	0	0	0	0	0	0	0	0	1	0	1
Barangan Kulit	1	4	19	11	36	7	2	23	27	11	7	8	156
Kasut	14	7	14	5	10	6	6	4	8	17	8	4	104
Cermin Mata	0	3	0	3	1	0	0	0	0	0	0	0	7
Lain-Lain	3	2	7	0	8	1	1	1	9	2	1	1	36
JUMLAH	44	39	80	49	102	34	29	51	76	91	43	24	662

Sumber: Bahagian Penguatkuasa

7.8 NILAI RAMPASAN MENGIKUT JENIS BARANG TIRUAN

BARANG	NILAI RAMPASAN (RM '000)												JUMLAH
	JAN	FEB	MAC	APR	MEI	JUN	JUL	OGOS	SEPT	OKT	NOV	DIS	
MAKANAN/ KESIHATAN													
Makanan / Minuman	3.18	-	0.23	17.63	-	1.96	0.2	-	-	0.17	-	39.88	63.25
Ubatan	-	-	-	-	-	-	-	-	-	-	-	-	-
Kosmetik	-	-	0.16	-	-	69.12	117.79	24.9	0.47	76.25	4.06	-	292.74
Rokok	-	-	114.94	18.87	-	91.92	-	701.33	-	-	-	-	927.05
<i>Liquor / Beer</i>	219.92	3.31	206.32	14.19	48.51	-	-	151.82	99.55	17.53	702.55	9.43	1,473.13
KESELAMATAN													
Bahan Petroleum	-	0.74	8.89	-	3.62	0.95	-	1.8	-	0.6	2.12	-	18.72
Barang Elektrik	-	-	-	-	-	-	-	-	-	-	-	-	-
Alat Komunikasi	185.74	-	3.4	1.79	39.49	-	0.36	3.3	32.05	51.32	14.41	-	331.71
Perkakasan Komputer	-	-	-	-	532.47	-	-	-	-	-	-	83.56	616.03
Alat Ganti Kenderaan	-	-	0.48	-	0.01	-	6.51	1.15	-	2.4	-	-	10.54
LAIN-LAIN													
Pakaian	217.6	122.34	31.29	34.89	31.32	20.34	79.26	64.5	44.84	336.92	3.76	4.81	991.87
Jam Tangan	-	-	-	1.29	386.27	-	559.7	126.29	0.68	89.24	12.81	-	1,176.27
Alat Tulis	-	-	-	-	-	-	-	-	-	-	608.6	-	608.6
Barangan Kulit	91.9	0.83	68.77	168.46	112.98	2,071.86	8.77	87.28	58.97	243.35	121.89	123.97	3,159.03
Kasut	334.88	109.48	108.95	7.11	42.91	166.68	29.39	733.32	92.59	345.07	57.06	10.35	2,037.79
Cermin Mata	-	40.67	-	87.83	48.22	-	-	-	-	-	-	-	176.72
Lain-Lain	8.87	5.94	4.92	-	132.89	5	1	1.51	37.95	7.37	236.43	1.4	443.29
JUMLAH	1,062.09	283.3	548.36	352.05	1,378.68	2,427.83	802.97	1,897.19	367.11	1,170.22	1,763.54	273.4	12,326.74

Sumber: Bahagian Penguatkuasa

7.9 BILANGAN CAKERA OPTIK YANG DISITA DALAM OPERASI MEMBANTERAS CETAK ROMPAK

TAHUN	JENIS CAKERA OPTIK							JUMLAH	
	FILEM		BLUE RAY	MUZIK			PERISIAN KOMPUTER		PERISIAN HIBURAN
	VCD	DVD		CD	VCD	DVD			
Jan	0	58,268	0	0	8	0	9	0	58,285
Feb	5,864	18,525	0	385	110	18	7	0	24,909
Mac	0	20,567	0	983	11	0	17	0	21,578
Apr	165	12,076	10	100	0	0	2	0	12,353
Mei	212	5,654	0	220	95	0	23	0	6,204
Jun	500	2,826	0	0	0	0	7	0	3,333
Jul	0	4,893	0	75	0	70	28	0	5,066
Ogos	0	22,172	0	0	0	0	4	0	22,176
Sep	0	12,500	0	0	54	100	7	0	12,661
Okt	300	53,232	139	1,125	0	0	5	0	54,801
Nov	150	21,274	960	3,006	0	0	9	0	25,339
Dis	0	5,064	0	79	0	0	12	0	5,155
JUMLAH	7,191	237,051	1,109	5,973	278	188	130	0	246,002

7.10 TANGKAPAN DI BAWAH AKTA HAK CIPTA 1987

BULAN	PECAHAN LOKASI									JUMLAH
	PREMIS TETAP	PREMIS TERBUKA	PREMIS KILANG	STOR / PUSAT SIMPANAN	PENIAGA BERGERAK	DENGAN KENDERAAN	AKTIVITI EKPORT	TONTO	TANGKAPAN POLIS	
Jan	8	0	0	0	0	0	0	0	0	8
Feb	9	0	0	0	0	0	0	0	0	9
Mac	8	0	0	0	0	0	0	0	0	8
Apr	6	0	0	0	0	0	0	0	0	6
Mei	10	0	0	0	0	0	0	0	0	10
Jun	5	0	0	0	0	0	0	0	0	5
Jul	6	0	0	0	0	0	0	0	0	6
Ogos	7	0	0	0	0	0	0	0	0	7
Sep	7	0	0	0	0	0	0	0	0	7
Okt	7	0	0	0	0	0	0	0	0	7
Nov	18	0	0	0	0	0	0	0	0	18
Dis	3	0	0	0	0	0	0	0	0	3
JUMLAH	94	0	0	0	0	0	0	0	0	94

Sumber: Bahagian Penguatkuasa

7.11 KES MENGIKUT JENIS BARANG KAWALAN SEPANJANG TAHUN 2017

BARANG	BILANGAN KES												
	JAN	FEB	MAC	APR	MEI	JUN	JUL	OGOS	SEPT	OKT	NOV	DIS	JUMLAH
Diesel	1	6	7	4	5	2	13	6	8	3	3	0	58
Petrol	6	1	7	8	3	1	3	2	9	7	2	6	55
Minyak Masak	4	6	9	2	9	4	7	6	6	9	7	5	74
LPG	19	24	18	22	27	9	19	22	17	19	10	4	210
Gula	3	3	1	8	5	1	2	1	0	4	0	1	29
Tepung Gandum	1	2	4	3	0	0	2	2	0	0	1	0	15
JUMLAH	34	42	46	47	49	17	46	39	40	42	23	16	441

7.12 NILAI RAMPASAN MENGIKUT JENIS BARANG KAWALAN SEPANJANG TAHUN 2017

BARANG	NILAI RAMPASAN (RM '000)												
	JAN	FEB	MAC	APR	MEI	JUN	JUL	OGOS	SEPT	OKT	NOV	DIS	JUMLAH
Diesel	1.80	173.86	238.11	9.72	25.95	29.48	1,828.88	17.02	67.52	378.55	170.59	0.00	2,941.47
Petrol	36.40	1.23	29.53	11.44	14.28	4.50	10.19	4.81	9.71	95.95	5.28	151.58	374.87
Minyak Masak	195.03	9.57	296.87	2.64	219.44	3.87	14.57	96.78	57.59	28.00	33.82	91.51	1,049.68
LPG	368.81	516.49	304.45	527.59	310.30	119.26	174.10	275.19	161.35	78.49	155.99	77.87	3,069.89
Gula	16.38	4.79	1.19	27.49	22.11	9.88	0.00	0.14	0.00	1,458.81	4.96	15.25	1,560.99
Tepung Gandum	0.11	1.45	9.85	12.88	0.00	0.00	6.34	0.67	0.00	0.82	0.73	0.00	32.84
JUMLAH	618.53	707.41	880.00	591.75	592.07	166.97	2,034.08	394.62	296.16	2,040.61	371.36	336.21	9,029.75

Sumber: Bahagian Penguatkuasa

7.13 KES SERAHAN AGENSI LUAR SEPANJANG TAHUN 2017

AGENSI	BILANGAN KES												
	JAN	FEB	MAR	APR	MEI	JUN	JUL	OGOS	SEPT	OKT	NOV	DIS	JUMLAH
APMM	0	0	0	0	1	0	0	0	0	0	0	0	1
PGA	1	0	2	1	1	0	2	1	0	1	0	0	9
PDRM	1	5	1	2	0	2	5	2	6	8	9	2	43
KASTAM	0	0	2	0	0	0	0	0	0	0	0	0	2
UPP	0	0	3	0	1	0	2	3	6	3	0	0	18
PPM	10	8	7	10	10	2	4	4	1	4	2	5	67
SPRM	0	0	0	0	0	0	0	0	0	0	0	0	0
ATM	0	0	1	0	0	0	0	1	1	0	0	1	4
JUMLAH	12	13	16	13	13	4	13	11	14	16	11	8	144

7.14 NILAI RAMPASAN SERAHAN AGENSI LUAR SEPANJANG TAHUN 2017

AGENSI	NILAI RAMPASAN (RM '000)												
	JAN	FEB	MAR	APR	MEI	JUN	JUL	OGOS	SEPT	OKT	NOV	DIS	JUMLAH
APMM	-	-	-	-	-	-	-	-	-	-	-	-	-
PGA	16.00	-	177.14	-	7.00	-	4.49	4.73	-	1.40	-	-	210.76
PDRM	3.10	16.84	21.00	6.81	-	48.48	1,125.57	18.30	72.67	194.73	156.52	44.73	1,708.73
KASTAM	-	-	12.91	-	-	-	-	-	-	-	-	-	12.91
UPP	-	-	27.07	-	136.75	-	38.47	65.61	2.52	100.91	-	-	371.32
PPM	53.92	108.14	123.39	42.18	153.16	10.09	600.70	33.25	29.15	535.20	4.49	208.60	1,902.24
SPRM	-	-	-	-	-	-	-	-	-	-	-	-	-
ATM	-	-	6.66	-	-	-	-	0.08	5.32	-	-	20.58	32.63
JUMLAH	73.01	124.97	368.17	48.99	296.91	58.57	1,769.22	121.96	109.66	832.24	161.00	273.91	4,238.59

Sumber: Bahagian Penguatkuasa

7.15 KES MENGIKUT JENIS BARANG KAWALAN SEPANJANG TAHUN 2017

BARANG	BILANGAN KES												
	JAN	FEB	MAC	APR	MEI	JUN	JUL	OGOS	SEPT	OKT	NOV	DIS	JUMLAH
Gula Pasir	13	10	10	11	9	6	5	7	2	21	7	0	101
Gula Pasir Halus	0	2	0	0	2	0	6	1	0	0	0	0	11
Topeng Muka	0	0	0	0	0	0	0	0	0	0	0	0	0
Tepung Gandum	0	3	0	2	2	3	0	1	0	6	0	0	17
Minyak Masak	6	7	1	1	0	2	1	8	1	9	5	2	43
Ayam	20	3	1	2	1	15	9	4	1	2	0	3	61
Telur	39	8	2	5	3	10	2	2	1	6	4	0	82
Daging	0	1	0	0	0	1	0	0	0	1	0	0	3
Lpg	3	1	5	4	6	4	7	10	4	4	8	0	56
Rokok	0	0	0	0	0	0	0	0	0	0	0	0	0
Lain- Lain	272	159	88	118	116	219	102	138	69	162	95	1,582	3,120
JUMLAH	353	194	107	143	139	260	132	171	78	211	119	1,587	3,494

7.16 NILAI RAMPASAN MENGIKUT JENIS BARANG KAWALAN SEPANJANG TAHUN 2017

BARANG	NILAI RAMPASAN (RM '000)												
	JAN	FEB	MAC	APR	MEI	JUN	JUL	OGOS	SEPT	OKT	NOV	DIS	JUMLAH
Gula Pasir	1.23	1.02	0.55	0.67	1.14	0.29	0.31	0.61	0.53	0.96	0.43	-	7.71
Gula Pasir Halus	-	0.15	-	-	0.21	-	0.63	0.09	-	-	-	-	1.08
Topeng Muka	-	-	-	-	-	-	-	-	-	-	-	-	-
Tepung Gandum	-	0.12	-	0.04	0.05	0.04	-	0.01	-	0.18	-	-	0.44
Minyak Masak	0.64	0.47	0.03	0.13	-	0.29	0.02	0.27	0.01	0.15	0.41	4.06	6.47
Ayam	6.58	0.46	0.09	0.29	0.08	3.14	1.72	0.21	0.02	0.53	-	0.62	13.72
Telur	4.43	0.85	0.16	0.28	0.37	1.38	0.15	0.12	0.16	0.34	0.68	-	8.92
Daging	-	0.07	-	-	-	0.48	-	-	-	0.30	-	-	0.85
Lpg	0.44	0.25	2.25	1.17	1.32	2.88	1.42	2.93	0.87	0.98	4.14	-	16.63
Rokok	-	0.53	-	-	-	-	-	-	-	-	-	-	0.53
Lain- Lain	62.48	56.98	17.69	37.80	40.62	69.25	59.71	54.26	56.55	18.28	75.13	11.51	560.24
JUMLAH	75.79	60.89	20.77	40.36	43.77	77.74	63.95	58.49	58.14	21.72	80.79	16.18	618.59

Sumber: Bahagian Penguatkuasa

7.17 KES MENGIKUT NEGERI BAGI DISEMBER 2017

NEGERI	BILANGAN KES								
	AKH 1946	AKB 1961	ASB 1967	ATS 1972	AJL 1993	APP 1999	AHC 1987	APD 1972	ACO 2000
Perlis	31	14	0	57	0	2	0	7	0
Kedah	173	36	0	163	0	47	2	57	0
Pulau Pinang	261	32	1	166	4	54	15	138	0
Perak	402	51	4	388	1	45	5	123	0
Selangor	437	17	5	267	8	147	18	202	0
Wp Kuala Lumpur	221	4	1	105	1	67	2	139	0
Wp Labuan	18	10	6	25	0	11	0	5	0
N. Sembilan	222	23	5	120	2	17	1	98	0
Melaka	33	9	5	37	3	39	12	62	0
Johor	299	41	13	234	0	43	27	134	0
Pahang	361	18	5	263	1	43	2	82	0
Terengganu	224	23	0	114	2	65	1	73	0
Kelantan	170	101	0	131	0	13	0	45	0
Sarawak	255	32	1	254	0	23	5	144	0
Sabah	372	197	1	251	1	17	4	105	0
Wp Putrajaya	15	27	4	28	6	67	0	40	0
JUMLAH	3,494	635	51	2,603	29	700	94	1,454	0

Sumber: Bahagian Penguatkuasa

7.18 NILAI RAMPASAN MENGIKUT NEGERI BAGI DISEMBER 2017

NEGERI	NILAI RAMPASAN (RM '000)								
	AKH 1946	AKB 1961	ASB 1967	ATS 1972	AJL 1993	APP 1999	AHC 1987	APD 1972	ACO 2000
Perlis	-	376.67	-	0.06	-	0.15	-	21.64	-
Kedah	1.99	465.09	-	46.65	-	0.43	17.00	408.34	-
Pulau Pinang	17.16	274.04	-	17.94	40.42	3.34	96.50	891.72	-
Perak	78.66	258.08	-	33.20	3.00	2.64	58.68	1,124.43	-
Selangor	133.35	254.21	-	21.27	807.70	30.67	494.90	5,261.93	-
WP Kuala Lumpur	8.54	122.84	-	2.57	6.56	2.31	24.50	2,544.78	-
WP Labuan	0.53	598.94	-	0.49	-	0.32	-	0.07	-
N. Sembilan	21.23	92.58	-	2.60	-	0.80	6.00	271.20	-
Melaka	10.65	141.21	-	71.38	2.20	1.57	271.76	416.89	-
Johor	13.99	1,480.36	-	57.63	-	5.83	366.51	763.54	-
Pahang	93.99	315.65	-	92.83	-	3.68	8.68	122.69	-
Terengganu	5.00	50.02	-	4.05	30.00	-	5.05	77.16	-
Kelantan	152.29	196.79	-	16.57	-	1.93	-	131.70	-
Sarawak	34.14	1,035.80	-	595.01	-	44.14	14.17	1,028.30	-
Sabah	47.04	2,705.96	-	31.75	5.72	1.61	2.75	401.03	-
WP Putrajaya	0.03	2,647.10	-	0.42	275.00	3.74	-	1,987.32	-
JUMLAH	618.59	11,015.34	-	1,291.42	1,170.60	103.15	1,366.49	15,452.71	-

Sumber: Bahagian Penguatkuasa

8.0

KEPENGUNAAN

8.1 GERAKAN PENGGUNA SISWA (GPS) PENCAPAIAN DISEMBER 2017

NEGERI	BILANGAN GPS		BILANGAN AHLI		BILANGAN PROGRAM	
	KPI	PENCAPAIAN	KPI	PENCAPAIAN	KPI	PENCAPAIAN
Perlis	7	5	350	400	14	3
Kedah	13	11	650	200	26	3
Kelantan	13	9	650	650	26	9
Terengganu	20	18	1,000	1,050	40	26
Pulau Pinang	23	7	1,150	700	46	20
Perak	15	7	750	328	30	7
Selangor	14	13	700	2,000	28	18
WP Kuala Lumpur	9	8	45	400	18	6
WP Putrajaya	-	-	-	-	-	-
N. Sembilan	11	10	550	400	22	7
Melaka	9	10	450	500	18	9
Johor	8	7	400	400	16	8
Pahang	11	4	550	800	22	6
Sabah	22	18	1,100	900	44	5
Sarawak	8	7	400	350	16	6
WP Labuan	4	4	200	120	8	10
JUMLAH	187	138	9,350	9,198	374	143

Sumber: Bahagian Gerakan Kepenggunaan

8.2 BILANGAN KELAB PENGGUNA SEKOLAH (KPS) MENGIKUT NEGERI PENCAPAIAN DISEMBER 2017

NEGERI	BILANGAN KPS		BILANGAN AHLI		BILANGAN PROGRAM	
	KPI	PENCAPAIAN	KPI 2014	PENCAPAIAN	KPI 2014	PENCAPAIAN
Perlis	31	28	970	970	31	10
Kedah	175	178	5,250	6,437	175	0
Kelantan	162	173	6,455	5,785	162	173
Terengganu	140	145	7,060	7,030	140	144
Pulau Pinang	127	127	5,242	4,574	127	122
Perak	249	248	7,708	7,648	249	24
Selangor	265	264	8,100	8,100	265	235
WP Kuala Lumpur	95	95	4,110	4,145	95	37
WP Putrajaya	12	10	1,120	340	12	-
N. Sembilan	119	119	3,609	3,510	119	4
Melaka	77	77	3,083	3,850	77	2
Johor	254	254	8,500	8,500	254	256
Pahang	208	208	6,139	4,440	208	35
Sabah	212	211	4,315	4,260	212	57
Sarawak	181	165	3,640	3,209	181	32
WP Labuan	11	9	315	204	11	-
JUMLAH	2,318	2,311	75,616	73,038	2,318	1,131

Sumber: Bahagian Gerakan Kepenggunaan

8.3 BILANGAN CETAKAN KAD SKUAD PENGGUNA SEHINGGA DISEMBER 2017

NEGERI	MELAYU	CINA	INDIA	LAIN-LAIN	JUMLAH
Perlis	7,817	155	121	68	8,161
Kedah	13,459	3,793	2,341	80	19,673
Kelantan	14,319	753	556	105	1,573
Terengganu	27,894	525	253	163	28,835
Pulau Pinang	15,611	2,602	1,414	85	19,712
Perak	12,085	1,677	1,332	223	15,317
Selangor	18,253	2,513	1,212	711	22,689
WP Kuala Lumpur	12,778	2,512	2,231	631	18,152
WP Putrajaya	33,320	1,411	1,783	311	36,825
N. Sembilan	14,504	1,331	1,373	71	17,279
Melaka	15,729	2,547	251	77	18,604
Johor	17,041	6,773	5,894	83	29,791
Pahang	10,887	1,784	1,268	261	11,200
Sabah	1,381	732	205	9,411	1,420
Sarawak	4,023	774	95	4,938	9,830
WP Labuan	3,302	453	101	5,006	8,862
JUMLAH	340,175	200,589	178,665	124,569	843,998

Sumber: Bahagian Gerakan Kepenggunaan

8.4 KPI RAKAN DAGANGAN 1MDC MENGIKUT NEGERI PENCAPAIAN SEHINGGA DISEMBER 2017

BIL	NEGERI	KPI 2017	BILANGAN RAKAN DAGANGAN PENCAPAIAN 2017
1	Perlis	8	0
2	Kedah	8	0
3	Kelantan	8	0
4	Terengganu	8	0
5	Pulau Pinang	8	0
6	Perak	8	0
7	Selangor	8	0
8	WP Kuala Lumpur	8	0
9	BGK	8	0
10	N. Sembilan	8	0
11	Melaka	8	0
12	Johor	8	1
13	Pahang	8	0
14	Sabah	8	0
15	Sarawak	8	0
16	WP Labuan	8	0
	JUMLAH	128	1

Sumber: Bahagian Gerakan Kepenggunaan

8.5 BILANGAN PEMBANTU HAL EHWAL PENGGUNA DAERAH (PHEPD) PENCAPAIAN SEHINGGA DISEMBER 2017

NEGERI	BILANGAN PARLIMEN	BILANGAN PHEPD	TELAH LANTIK
Perlis	3	0	3
Kedah	15	1	14
Kelantan	14	1	13
Terengganu	8	1	7
Pulau Pinang	13	0	12
Perak	24	1	24
Selangor	22	2	20
WP Kuala Lumpur	11	2	9
WP Putrajaya	1	0	1
N. Sembilan	8	1	7
Melaka	6	1	5
Johor	26	1	25
Pahang	14	0	13
Sabah	25	0	25
Sarawak	31	14	17
WP Labuan	1	0	1
JUMLAH	222	26	196

Sumber: Bahagian Gerakan Kepenggunaan